

14

**COMESTAR LEA**

FR 2959571490

Née le 19/03/2008

**EARL JONCOUR**

La Haye - 29410 GUICLAN

Jocelyn : GSM +31 (0) 6 80 41 13 11

François : GSM +31 (0) 6 76 15 66 02



**Comestar STORMATIC**  
Plein-frère de  
LAUSINA

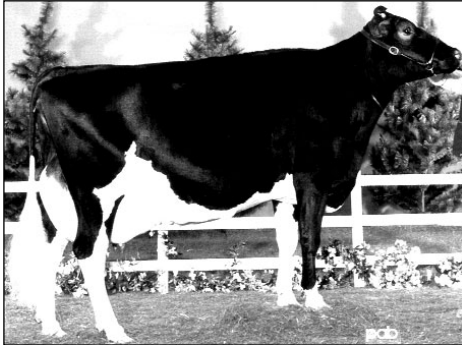

**Elysa  
Anthony LEA**  
EX-CAN 15\*  
La vache fondatrice



**Comestar LAUSINA Storm EX-CAN 4\***  
Une EX-CAN de la famille LAURIE SHEIK !

Index FRA 2009/1	Type	CD	Mo	Ma	CC	Me				
<b>ISU</b>	-	-	-	-	-	-				
-	Prod. :	CD	Inel	Lait	TB	MG	TP	MP	CEL	
	Asc	+9	+377	-0,9	9	-0,5	8	+0,1		

*Famille*  
**"LAURIE SHEIK"**

**Regancrest DUNDEE**

FRU127640114

**Comestar LAUSINA Storm**

EX-CAN 4\*

FR CD06951750

CAN 2009/1

CD	IPV	Lait	TB	TP	Type
83	+1697	+1064	+2,3	+0,5	+7

2-01	305	14.228	3,60	3,28
3-06	305	15.929	4,30	3,22
4-07	305	17.265	4,40	3,31
7-03	305	17.613	4,30	3,34
Cumul 4 lact.	91.765	4,30	3,40	

**Maughlin STORM****Comestar LAUSAN BLACK**

TB-87-CAN 23\*

5-04	305	14.844	4,20	3,48
Cumul 3 lact.	49.100	4,40	3,80	

**To-Mar BLACKSTAR****Comestar LAURIE SHEIK**

TB-88-CAN 23\*

6-09	305	12.046	4,40	3,47
Cumul 4 lact.	48.337	4,50	3,60	

4e p : Puget-Sound SHEIK

4e m : **Elysa Anthony LEA**

EX-CAN 15\*

6-02 305 14.412 3,90 3,05

5e p : Willowholme Mark ANTHONY

\* Les occasions d'acquérir une fille de DUNDEE en France se comptent sur les doigts de la main. Ici, il est de plus associé à la pleine sœur de STORMATIC, une des rares vaches de cette famille classifiées EX, qui plus est avec un cumul de production à vie à plus de 90.000 kg !

\* Les filles de DUNDEE dominent les concours nord-américains grâce à leur solidité et à leur puissance. L'accouplement de ce fils de ENCORE de la souche DELLIA et de la pleine sœur de STORMATIC, spécialiste de la finesse et des membres, lui permet de exprimer tout son potentiel morphe.