

EURO *Classic* II

Spécial Goldwyn et Shottle



Giorgio Soldi

Vendredi 4 juillet 2008

Gaec Cabon – Plourin (Finistère)

www.euroclassic.fr

Vente à 14h30

Porte ouverte de 10h00 à 18h00

Braedale

0200H003205

GOLDWYN

Ce taureau N°1 en Conformation, N° 3 en LPI et N° 2 en TPI est en train d'écrire lui-même sa propre page dans l'Histoire Holstein Internationale avec +2534 en LPI et 83% de filles BP et mieux.



Maintenant son succès et sa demande Internationale continuent au travers de ses demi-frères maternels.

MAGOR BOLIVIA ALLEN TB-87-HUN 0200H007317

CANYON-BREEZE ALLEN TB-CAN EXTRA

BRAEDALE BALER TWINE TB-86-2A-CAN 21*

2-01 305 12,096 4.9% 591 3.3% 402 kg
 Prod. à vie : 27,051 5.0% 1,359 3.7% 1,005 kg
 Holstein Canada : Vache de l'année 2007.
 1 Lactation supérieure

MAUGHLIN STORM EX-CAN EXTRA

BRAEDALE GYPSY GRAND TB-88-5A-CAN 37*

5-06 305 13,945 4.8% 665 3.1% 436 kg
 Prod. à vie : 52,798 4.9% 2,575 3.6% 1,913 kg
 Holstein Canada : Vache de l'année 2003.
 2 Lactations supérieures

MARK CJ GILBROOK GRAND TB-CAN EXTRA

BRAEDALE MOONRIVER BP-83-2A-CAN

2-00 305 10,118 4.1% 411 3.6% 365 kg
 Prod. à vie : 12,782 4.1% 522 3.6% 465 kg

MAGOR BAROQUE ALLEN 0200H007321



OLSON-LANE BOLIVIA BOBBI TB-85-2A-USA

GPM : Comestar Outside
 2-02 184 6,297 3.8% 241 3.1% 194 kg

- Source de Force et de Puissance.
- Impressionnante largeur de systèmes mammaires, avec un support central bien marqué.
- L'un des "Top" de la race en Type avec un incroyable pouvoir d'amélioration en Conformation des deux côtés du pedigree.
- Allie une forte Conformation avec des Cellules Somatiques peu nombreuses et des composants et index gras élevés.
- L'une des fertilités les plus élevées de taureaux Semex.



KIRKLEA BAROCQUE SUNDAE TB-86-2A-CAN

GPM : Comestar Lee
 2-01 305 10,078 3.6% 362 3.3% 334 kg

- Qualités laitières "de la tête à la queue" avec une ossature plate et des mamelles souples.
- Vaches très typées, profondes, avec une conformation complète.
- Type extrêmement stylé allié, à un très bon équilibre de matières utiles, à des cellules somatiques peu nombreuses et à une bonne durée de vie.
- Index Gras et Protéine élevés donnant une plus value importante à la production laitière.
- Bonne vitesse de traite.

SACHEZ SAISIR CES NOUVELLES OPPORTUNITÉS D'INTRODUIRE LE PÉDIGREE MONDIALEMENT RECONNU "GYPSY GRAND" DANS VOTRE TROUPEAU.

LA PUISSANCE DE L'ÉLEVAGE ÉQUILIBRÉ



B.P. 63 - 69751 Charbonnières-les-Bains Cedex
 Tél. 04 78 87 80 08 - Fax 04 78 44 20 02

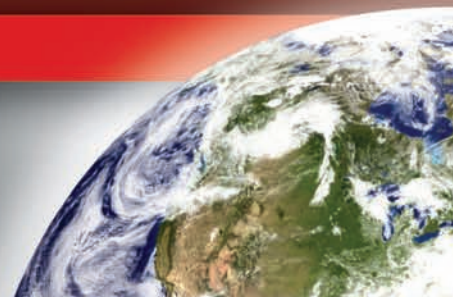

Partenaires Principaux



Bovec

Semex France



Partenaires Techniques



PRIM'HOLSTEIN FRANCE

Prim'Holstein France

Géniss'Bretagne - Créavia



Partenaires Media



PLM

Web-agri



Paysan Breton

Paysan Breton

Sponsor



GENES DIFFUSION

Delaval



GDO

GGI France



Amelis

Credit Agricole



Groupama

Tromelin



Eurl PH Deru

Semenzoo Italy



Cogedis

Sill



Dynamis

Jean-Luc et Patrick Cabon vous souhaite la Bienvenue

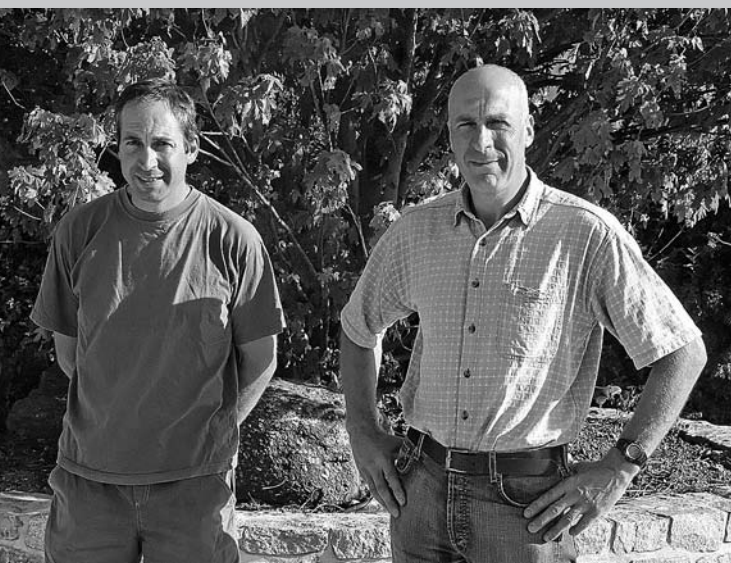

Jean-Luc (à g.) et Patrick Cabon.

C'est avec plaisir que nous vous accueillons sur notre élevage à l'occasion de cette Porte-ouverte et de la 2^e vente Euro-Classic qui, nous l'espérons, perdurera à l'avenir. En effet, l'Élevage a besoin de ce type de manifestation pour créer des liens, pour permettre les investissements et les ventes entre éleveurs.

Notre élevage en a beaucoup bénéficié. Beaucoup de sujets ont été achetés ou cédés lors de ces ventes. Je pense plus particulièrement aux ventes Kerdanne dont nous avons accueilli une édition en 1995.

La génétique d'Elite nous permet d'être plus performant dans nos élevages, d'optimiser notre production. Une génétique qui est faite évidemment par des éleveurs motivés, mais aussi grâce à l'ensemble des différents partenaires intervenant au niveau de la Sélection, sans oublier la place importante de nos techniciens de terrain.

Bonne journée !

Euro-Classic II : sous le signe de Goldwyn et Shottle

Dans la ligne initiée lors de la première édition de cette vente, ce catalogue se veut éclectique. Il rassemble à la fois des lots dits "Top Index" et d'autres "à Morpho". Des familles de vaches développées depuis plusieurs décennies en France, d'autres entrées beaucoup plus récemment en Europe. Des génisses potentiellement mères à taureaux et des championnes de Shows en puissance.

Outre les traditionnels génissons, nous vous proposons aussi une dizaine de lots d'embryons et une dizaine de vaches vélées avec une super morphologie. Certains de ces lots sont du niveau schéma de sélection.

Des "lots GOLDWYN" et des "lots SHOTTLE" vous sont proposés pour chacune de ces catégories. Le sang de ces deux géniteurs d'exception est présent dans 40 % des pédigrées que nous avons sélectionné pour vous. Nul doute que les présentations de descendance faites par nos deux partenaires principaux, BOVEC et SEMEX FRANCE, vous donnerons l'envie de lever la main !



Lors de la vente Euro-Classic I au Gaec Gallais (Ille-et-Vilaine). L'équipe de vente avec Pierrick Le Saux, l'acheteur de Marvil LMT Pamala. Cette fille de Goldwyn sur la famille Lead Mae avait obtenu le Top prix à 9.200 €

*Merci au frères Cabon et à leur famille de nous accueillir pour cette seconde édition
L'équipe Euro-Classic II*

Programme / Informations

Vendredi 4 juillet 2008

Portes ouvertes à partir de 10h00

- 11h30 : Présentation du troupeau et des meilleures vaches de l'élevage avec Daniel Bizien (Prim'Holstein France) et Benoit Letaillandier (Créavia)
- 12h30 : Présentation d'un lot de filles de Shottle en production avec la société Bovec
- 13h00 : Présentation d'un lot de filles de Goldwyn en production avec Semex France
- 14h30 : 2^e vente Euro-Classic

Informations vente

| | | |
|--------------------|--------------------------------------|------------------------------|
| <u>Encanteur :</u> | Andreas Aebi (Suisse) | |
| <u>Pédigrées :</u> | Frédéric Lepoint (France) | Tél. : +33 (0) 6 80 45 04 18 |
| <u>Contacts :</u> | Jean-luc Démas (English Spoken) | Tél. : +33 (0) 6 82 87 16 73 |
| | Jan Van Den Oord (Sprake Nederlands) | Tél. : +33 (0) 6 79 96 16 25 |
| | Jean-Luc Cabon | Tél. : +33 (0) 6 83 29 87 59 |
| | Patrick Cabon | Tél. : +33 (0) 6 81 19 55 98 |
| | Jean Marchal (Deutsch Sprechen) | Tél. : +33 (0) 6 22 71 31 28 |
| | Arnaud Botrel (English Spoken) | Tél. : +33 (0) 6 23 08 65 57 |

Hébergement

- Avec le départ du Tour de France sur Brest le 5 juillet la réservation d'hôtel au dernier moment n'est pas aisée.
Nous vous conseillons de vous mettre en relation avec le Comité départemental du Tourisme du Finistère qui pourra vous renseigner sur les possibilités de chambres d'hôtel disponibles, de locations de gîtes, camping, etc.
Tél. : 02 98 76 25 64 - Fax 02 98 52 19 19

Accès

Depuis le RN12, prendre direction Guipavas Aeroport (D67). Ensuite, suivre Gouesnou puis Ploudalmezeau. Itinéraire d'accès fléché à partir de Plouguin



CONDITIONS DE VENTE

La 1^{ère} vente Euro-Classic se tiendra le vendredi 4 juillet 2008, à 14h30, dans le cadre de la journée porte ouverte à l'Élevage Cabon, à Plourin (Finistère). Les présentes conditions de vente sont réputées connues et acceptées sans réserve par les vendeurs et les acheteurs.

ARTICLE PREMIER – **Ventes aux enchères**

Les présentes conditions générales de vente sont applicables en toutes leurs dispositions dès lors qu'elles ne sont pas contraires à celles énoncées avant la vente et consignées au procès-verbal.

ARTICLE 2 – **Enchères**

Le prix d'adjudication minimum sera déterminé pour chaque lot, avec les vendeurs, avant la vente. Les ventes aux enchères ont lieu au comptant. Conformément à la loi, les enchères seront indiquées et prises en euros légaux.

Lors de l'adjudication, une pièce d'identité sera demandée à l'acheteur ainsi que des précisions sur le moyen de paiement envisagé. Le Comité d'organisation se réserve expressément le droit de faire procéder, le même jour, à la revente sur folle enchère d'un animal dont l'acquéreur s'avérerait défaillant ou incapable.

ARTICLE 3 – **Qualifications**

Origines et qualifications zootechniques :

Les animaux présentés à la vente sont titulaires d'une Déclaration de Naissance recevable et sont inscrits à un livre généalogique officiel.

Les informations figurant dans ce catalogue proviennent des pedigrees officiels des animaux en vente pour les 3 premières générations, et d'informations recueillies sur les pedigrees des générations précédentes. Seul le pedigree officiel fait foi. Le taux de protéine est annoncé en TA (TP :0,95).

Garanties sanitaires :

Les animaux présentés à la vente répondent aux conditions sanitaires en vigueur ainsi que :

- sont non porteur de néosporose
- Concernant la paratuberculose : L'éleveur certifie sur le certificat sanitaire, n'avoir pas repéré, euthanasié de bovin atteint de diarrhée incurable dans l'élevage depuis au moins 2 ans.

Pour la BVD, tous les animaux ont fait l'objet d'un test négatif. Toutefois la vente est effectuée sous couvert d'un « Billet de garantie conventionnelle » qui fait obligation au vendeur de reprendre l'animal à sa charge, en cas de réaction positive lors du contrôle d'achat effectué par l'acheteur dans le délai prévu.

ARTICLE 4 : **Vendeurs**

Les animaux présentés à la vente le sont sous la responsabilité des éleveurs vendeurs et sont vendus avec les garanties ordinaires de droit. Tout vendeur sera tenu, en cas de résolution de vente pour quelque cause que ce soit, de rembourser à l'acquéreur les frais et les honoraires de vente ainsi que toutes les dépenses occasionnées à l'acquéreur pour la conservation de l'objet en litige en France.

ARTICLE 5 – **Acheteurs**

Toutes les ventes aux enchères publiques sont réputées au comptant. Seul le vendeur peut, après adjudication, autoriser par écrit l'adjudicataire à régler à terme aux conditions précisées dans l'acceptation écrite au vendeur. Cet écrit devant être porté à la connaissance du Comité d'organisation. Dans ce cas, l'opérateur oeuvrant pour le compte du Comité d'organisation ne réglera le vendeur qu'après avoir reçu le paiement de l'acheteur.

Tout adjudicataire agissant pour le compte d'un tiers a son nom mentionné au procès-verbal. Il sera responsable de son achat en cas de défaillance de son mandant. Tout paiement devra avoir lieu par l'intermédiaire du Comité d'organisation et sera exigé dans sa totalité pour le montant net de la facture. Ce n'est qu'après règlement intégral de leurs factures que les acquéreurs pourront obtenir les papiers concernant leur achat.

ARTICLE 6 – **Frais de vente**

A la charge des acheteurs :

- Aux enchères, en sus du prix d'adjudication, payable comptant 8 % (H.T.)
- A l'amiable, en sus du prix de vente, payable comptant 8 % (H.T.)

Les prix prononcés lors de l'adjudication sont des prix H.T., la TVA est en sus. Pour un acheteur étranger, la facturation se fera H.T., sur présentation de son n° TVA intracommunautaire. Tous les paiements auront lieu auprès de l'opérateur retenu par les organisateurs de la vente, qui a délégation de compétence pour réaliser les opérations commerciales.

ARTICLE 7 – **Propriété**

Dès que l'adjudication est prononcée, la responsabilité de l'animal passe du vendeur à l'acheteur. L'acheteur est tenu d'acquiescer la totalité des animaux qui lui sont attribués. Il ne peut y avoir ni reprise, ni déduction de prix. Avant le paiement intégral de l'animal, celui-ci reste la propriété du vendeur.

ARTICLE 8 – **Enlèvement et transport des animaux**

Les animaux doivent être enlevés le jour même de la vente. Les conditions relatives aux achats devront avoir été préalablement remplies (paiement comptant, caution). L'enlèvement et le transport des animaux sont à la charge de l'acheteur et pourront être organisés avec le concours des responsables de la vente, dans ce cas les frais de transport seront variables en fonction du nombre d'animaux et de la distance. Des dispositions spécifiques pourront être définies avec les acheteurs étrangers pour héberger les animaux avant l'exportation.

ARTICLE 9 – **Attribution de juridiction**

Pour tout litige concernant cette vente aux enchères l'attribution de juridiction est faite aux Tribunaux du Finistère, seuls compétents.

LES 2 NOUVEAUX GRANDS LAITIERS PERES A TAUREAUX

PLANET & ONWARD

TABOO X AMEL EX91

MORTY X OUTSIDE TB86



MP EXTREME ET EXCELLENTE LONGEVITE

LAIT EXTREME ET
ATTACHES DE PIS EXCEPTIONNELLES

Curtmaid Planet 28877

DeJong Onward 1599



Visser Planet 526

Gold-Dust Onward 7230

Votre partenaire dans le succès



01

Southland Gold SHARON4

NL 438266340

Née le 23/03/2006

Vendeur :

SOUTHLAND HOLSTEINS

Blauwhoefsedreef 2

4847 ND - Teteringen - Pays-Bas

Tel. +31(0) 765.874.931 - Fax +31(0) 765.874.931

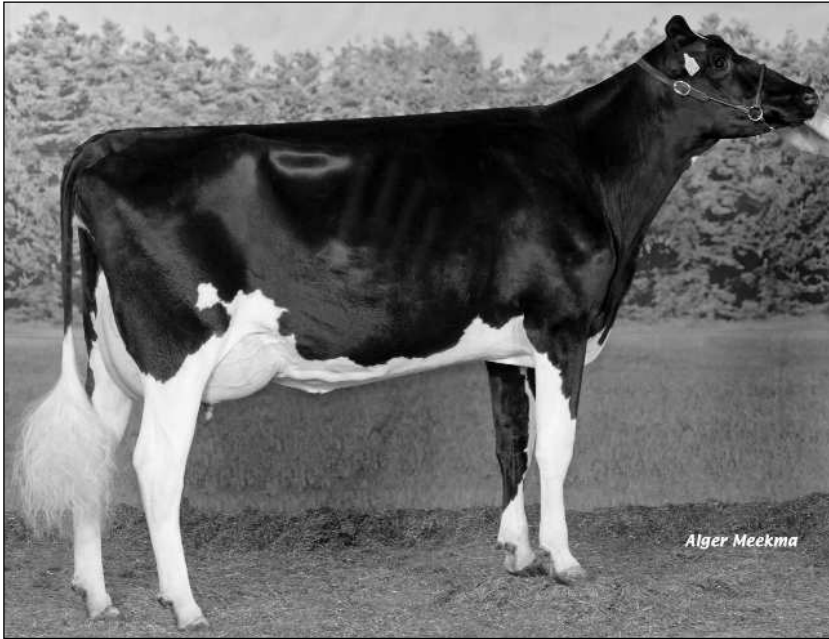

← Southland Gold SHARON4 TB-87 NLD

Stazzano BWM SHARON TB-88 NLD



| | | | | | | | | | |
|--------------------------|---------|-----|------|------|-----|------|-----|----|-----|
| Index FRA 2008/01 | Type : | CD | Mo | Ma | CC | Me | | | |
| ISU | - | - | - | - | - | - | | | |
| | Prod. : | CD | Inel | Lait | TB | MG | TP | MP | CEL |
| | - | +34 | +735 | +1,2 | +43 | +0,2 | +25 | - | |

Famille
"CELSIUS SCANT"

Braedale GOLDWYN

FR CD10705608

Stazzano BWM SHARON TB-88 NLD

IT 035000191799

FRA 2008/01 :

| | | | |
|----|------|----|-----|
| CD | INEL | Mo | ISU |
| - | - | - | - |

02-04 305 10.126 4,11 3,61

Mara-Thon BW MARSHALL

Junge CELSIUS SCANT EX-92 USA

| | | | | |
|---------|-----|--------|-----|-----|
| 02-07 | 305 | 11.471 | 3,3 | 3,3 |
| 05-08 | 305 | 14.071 | 4,1 | 3,3 |
| 2 lact. | | 35.871 | 3,8 | 3,5 |

Etazon CELSIUS

Junge Southwind SPOT TB-89

02-01 305 12.079 4,0 3,3

* Avec SHARON4, vous accédez au montage GOLDWYN x BW MARSHALL sur une profonde famille de vaches américaine que très peu de sélectionneurs européens auront l'opportunité de travailler !

* Une des meilleures familles de chez Southland : les 5 femelles de SHOTTLE et GOLDWYN de BWM SHARON obtiennent 87.8 pts de moyennes

* Une pleine soeur de SHARON4 présente au concours National des Pays-Bas

* SHARON est vendue avec de nombreux contrats internationaux pour des mâles et des embryons

4e p : SOUTHWIND Bell of Bar-Lee
4e m : **Junge Ned Boy SADIE** TB-87
03-03 305 12.628 3,9 3,4

5e p : Whittier-Farms NED BOY
5e m : **Anastasis Chairman SHIRLEY** EX-93 3E
04-08 305 13.204 4,1 3,3

6e p : Cal-Clark Board CHAIRMAN
6e m : **Anastasis Elevation LOU** TB-86

7e p : RORA ELEVATION



Southland Oliver SHARON13

NL 487667857

Née le 28/12/2007

Vendeur :

SOUTHLAND HOLSTEINS

Blauwhoefsedreef 2

4847 ND - Teteringen - Pays-Bas

Tel. +31(0) 765.874.931 - Fax +31(0) 765.874.931

02



Southland Shottle Sharon3 TB-86 NLD

Junge CELSIUS SCANT EX-92 USA



| Index FRA 2008/01 | Type : CD | Mo | Ma | CC | Me | | | | |
|-------------------|------------|------|-------|------|-----|------|----|-----|--|
| ISU | - | - | - | - | - | | | | |
| - | Prod. : CD | Inel | Lait | TB | MG | TP | MP | CEL | |
| | Asc. | 51 | +1558 | -1,2 | +52 | -0,7 | 43 | - | |

Famille
"CELSIUS SCANT"

Kelstein OLIVER

NL 295614274

Southland Shottle Sharon3 TB-86 NLD

NL 438266287

FRA 2008/01

| CD | INEL | Mo | ISU |
|----|------|----|-----|
| - | - | - | - |

02-01 ec 96 3.372 3,58 3,21

Picston SHOTTLE

Stazzano BWM SHARON TB-88

02-04 305 10.126 4,11 3,61

Mara-Thon BW MARSHALL

Junge CELSIUS SCANT EX-92 USA

| | | | | |
|---------|-----|--------|-----|-----|
| 02-07 | 305 | 11.471 | 3,3 | 3,3 |
| 05-08 | 305 | 14.071 | 4,1 | 3,3 |
| 2 lact. | | 35.871 | 3,8 | 3,5 |

4e p : Etazon CELSIUS

4e m : Junge Southwind SPOT TB-89

02-01 305 12.079 4,0 3,3

5e p : SOUTHWIND Bell of Bar-Lee

5e m : Junge Ned Boy SADIE TB-87

03-03 305 12.628 3,9 3,4

6e p : Whittier-Farms NED BOY

6e m : Anastasis Chairman SHIRLEY EX-93 3E

04-08 305 13.204 4,1 3,3

7e p : Cal-Clark Board CHAIRMAN

7e m : Anastasis Elevation LOU TB-86

8e p : RORA ELEVATION

* SHARON 13 est issue d'une mère et d'une grand-mère très sollicitées à l'international

* Avec SHARON 13, OLIVER vient compléter efficacement le montage SHOTTLE X BW MARSHALL

* Un fils de SCANT se situe dans le Top index au Japon

* Une des première filles d'OLIVER proposées dans une vente aux enchères.



Passez du rêve à la réalité avec la semence sexée



Photo: COGENT



Overside **DICTATOR**
Picston **SHAKER**
Cogent **ADMIRAL**

Semenzoo **italy**

WATHA
ELAYO RED

Disponible uniquement
sur zone GDO et AMELIS

Grâce à ses partenariats internationaux, GENES DIFFUSION vous propose une sélection large de taureaux disponibles en semence sexée.

Dans notre gamme, vous trouverez des taureaux issus du programme **GENES DIFFUSION OPTIMAL** et d'autres des schémas de sélection **COGENT** et **SEMENZOO**.

Quelle que soit leur origine, les taureaux que nous vous proposons sont sexés chez COGENT, selon la méthode XY, qui offre un taux de femelle espéré d'environ 90 %.

Nous attirons toutefois votre attention sur le fait que le sexage de la semence entraîne une fertilité amoindrie, à prendre en compte lors de vos accouplements, en privilégiant notamment son utilisation sur génisses.



ROYAUME
ROCKO
THILLOT
ROTHENEUF

Pour commander :

par tél au 03 27 99 29 16
par fax au 03 27 99 29 57

par e-mail à :
commande@genesdiffusion.com

La technologie de reproduction la plus moderne pour améliorer le revenu de votre élevage laitier !



GENES DIFFUSION

GENES DIFFUSION

3595, route de Tournai - BP 70023 - 59501 DOUAI CEDEX
Tél. : 03 27 99 29 29 - Fax : 03 27 88 09 27 - E-mail : gd@genesdiffusion.com
Visitez notre site internet : www.genesdiffusion.com

Bontemps ALIZEE TB-87 CVF Vendeur :

FR 4978406171 - Née le 05/11/2005

2-03 97 3.504 3,89 2,90

TEL. +33 (0)2 41 82 14 58 - GSM +33 (0)6 12 93 53 86

GAEC DU BON TEMPS

Louis Jean-Pierre & Yannick

Pré Pavé - 49490 Genneteil

03



← **Bontemps ALIZEE TB-87 NT (87/84/87/88)**
(Photographiée 1 semaine après vêlage)

Lylehaven BW Marshall SINA TB-87 NT

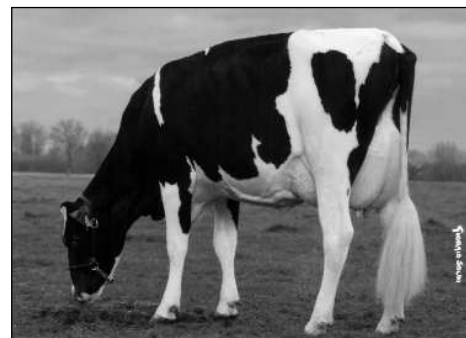

| Index FRA 2008/01 | Type : | CD | Mo | Ma | CC | Me | | | | |
|---------------------------|---------|----|------|-------|------|------|------|-----|-----|--|
| ISU (Asc.) +154 | Asc. | 31 | +2,3 | +1,6 | +1,4 | +1,7 | | | | |
| | Prod. : | CD | Inel | Lait | TB | MG | TP | MP | CEL | |
| | Asc. | 32 | +40 | +1105 | +0,2 | +47 | -0,3 | +32 | - | |

Famille
"S-WIND SATURDAY"

Braedale GOLDWYN

FR CD10705608

Lylehaven SINA TB-87 FRA NT
DE 1500704813

FRA 2008/01
CD INEL Mo ISU
35 +45 +1,1 +141

02-03 305 11.734 3,37 3,01

Mara-Thon BellWood MARSHALL

Lylehaven SUE ANN TB-87 USA

01-11 305 14.869 3,20 3,06
04-07 305 16.398 3,25 3,01

Ricecrest LANTZ

Sher-Est Mica SUE TB-87

02-01 305 12.506 4,20 3,20
03-11 305 15.277 4,50 3,20

4e p : CMV MICA
4e m : Sher-Est **THOR SOUP-TW TB-88**
02-03 305 13.354 4,00 3,50

5e p : Exranco THOR
5e m : Sher-Est **S-WIND SATURDAY EX-90**

6e p : SOUTHWIND Bell Of Bar-Lee
6e m : Eng-Our-Acres Mark **SANDY EX-91**

7e p : Walkway CHIEF MARK
7e m : Buena-Vista Tony **SANDRA EX-91**

8e p : MARShfield Elevation TONY
8e m : Buena-Vista Riley **SANDY EX-90**

9e p : Life-O-Riley MARQUIS KING
9e m : Buena-Vista Charlie **SHIRLEY TB-87**

* Vous avez l'opportunité d'acquérir une vache vélée avec ses contrats. ALIZEE génère un intérêt considérable : à ce jour, elle détient plus de 25.000 € de contrats

* Classifiée moins d'un mois de vêlage, ALIZEE constitue la 10e génération TB ou EX !

* Un pedigree unique, la seule GOLDWYN x BW MARSHALL en France. Un des montages les plus populaires au monde

* Une lignée hors norme où l'on retrouve en avant 2 autres taureaux dont les doses n'étaient pas importables en Europe (MICA et THOR).

* La nouvelle star canadienne Stantons SIDNEY est également issue de cette famille qui a aussi donné MR SAM, STRESS, SAMUELO, etc.



04

CORDIALE

FR 2941260647

Née le 15/10/2007

Vendeur :

GAEC CABON

Cabon Patrick & Jean-Luc

Guezou - 29830 Plourin

Tél : + 33 (0) 2 98 89 24 17 - Fax : +33 (0) 2 98 89 26 24



Alger Meekma

| Index FRA 2008/01 | Type | CD | Mo | Ma | CC | Me | | | | | |
|-------------------|-------|----|------|------|----|----|----|----|-----|--|--|
| ISU | - | - | - | - | - | - | | | | | |
| | Prod. | CD | Inel | Lait | TB | MG | TP | MP | CEL | | |
| - | - | - | - | - | - | - | - | - | - | | |

Famille
"MENTHE"

ROUMARE

FR 2217051448

AMARANTE TB-88 NT (88/89/89/88)

FR 2941260309

FRA 2008/01

| CD | INEL | Mo | ISU |
|-----|------|------|------|
| Asc | +55 | +2,5 | +173 |

02-02ec 85 3.317 3,61 3,02

Picston SHOTTLE**UMELINE TB-86**

02-09 305 11.850 3,72 3,14

Stouder MORTY**ROSIERE EX-90 CVF**

| | | | | |
|----------|-----|--------|------|------|
| 02-07 | 305 | 12.585 | 4,32 | 3,22 |
| 04-03 | 305 | 12.971 | 4,52 | 3,29 |
| Moy. 2 L | 305 | 12.778 | 4,42 | 3,25 |

* AMARANTE est considérée comme l'une des toutes meilleures filles de SHOTTLE vêlées en France. Elle se démarque en particulier par le pointage remarquable en membres avec un TB-88 particulièrement rare.

* Sur la photo, on retrouve AMARANTE (au milieu) accompagnée de 2 de ses pleines sœurs : ARCADE TB-88 (au premier plan), Championne "Epoirs" d'Eurogénétique, vendue à la vente Top Précieuse 2007 à l'Eurl Ph. Deru et au Gaec de la Coumière. Avec ANDALOUSE TB-87 (en troisième position) elles sont également très courtisées pour des contrats.

| | | | | | |
|--------|---------------------|--------|------|------|--|
| 4e p : | Wa-Del CONVINCER | | | | |
| 4e m : | MENTHE TB-89 | | | | |
| 2-01 | 305 | 10.496 | 4,31 | 3,58 | |
| 3-11 | 305 | 11.685 | 4,85 | 3,51 | |
| 5e p : | Maizefield BELLWOOD | | | | |
| 5e m : | IXIAS EX-93 | | | | |
| 3-06 | 305 | 10.372 | 5,03 | 3,92 | |

| | | | | | |
|--------|-------------------------------------|--------|------|------|--|
| 6e p : | Singing-Brook MASCOT | | | | |
| 6e m : | EGLANTINE EX-94 | | | | |
| 4-00 | 305 | 10.185 | 4,37 | 3,44 | |
| 7e p : | TRAD | | | | |
| 7e m : | TB-88 Whittier-Farms NED BOY | | | | |
| 8e m : | EX-91 S-W-D VALIANT | | | | |
| 9e m : | TB-87 RORA Elevation | | | | |



CREPINE ou CORRINE

FR 2941260661 - FR 2941260668

Née le 20/11/07 - Née le 07/10/07

Vendeur :

GAEC CABON

Cabon Patrick & Jean-Luc

Gouezou - 29830 Plourin

Tél : + 33 (0)2 98 89 24 17 - Fax : +33 (0)2 98 89 26 24

05

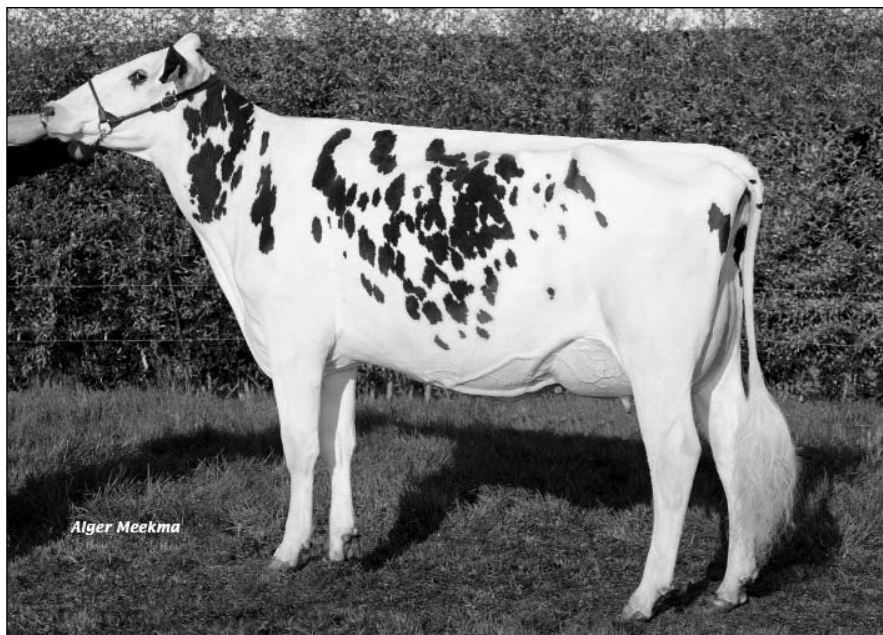

← AMARANTE TB-88 NT

Sa mamelle !



| | | | | | | | | | |
|-------------------|------------|------|------|----|----|----|----|-----|--|
| Index FRA 2008/01 | Type : CD | Mo | Ma | CC | Me | | | | |
| ISU | - | - | - | - | - | | | | |
| | Prod. : CD | Inel | Lait | TB | MG | TP | MP | CEL | |
| | - | - | - | - | - | - | - | - | |

Famille
"MENTHE"

JOSE

DE 000345461818

AMARANTE TB-88 NT (88/89/89/88)
FR 2941260309

FRA 2008/01

| | | | |
|-----|------|------|------|
| CD | INEL | Mo | ISU |
| Asc | +55 | +2,5 | +173 |

02-02ec 85 3.317 3,61 3,02

Picston SHOTTLE

UMELINE TB-86

02-09 305 11.850 3,72 3,14

Stouder MORTY

ROSIERE EX-90 CVF

| | | | | |
|----------|-----|--------|------|------|
| 2-07 | 305 | 12.585 | 4,32 | 3,22 |
| 4-03 | 305 | 12.971 | 4,52 | 3,29 |
| Moy. 2 L | 305 | 12.778 | 4,42 | 3,25 |

* Les 3 premiers fils d'AMARANTE ont tous été vendus à des CIA, un sera même testé par SEMEX ALLIANCE.

* L'accouplement JOSE (fils de JOCKO BESN le plus populaire aux USA) x AMARANTE va permettre de conforter encore plus le potentiel de production, et créer de l'originalité.

* CORRINE et CORDIALE seront probablement parmi les meilleures filles de JOSE en index sur ascendance ce qui leur vaudra un intérêt important des CIA. A vous de choisir entre les deux...

| | |
|--------|----------------------|
| 4e p : | Wa-Del CONVINCER |
| 4e m : | MENTHE TB-89 |
| 2-01 | 305 10.496 4,31 3,58 |
| 3-11 | 305 11.685 4,85 3,51 |
| 5e p : | Maizefield BELLWOOD |
| 5e m : | IXIAS EX-93 |
| 3-06 | 305 10.372 5,03 3,92 |

| | |
|--------|------------------------------|
| 6e p : | Singing-Brook MASCOT |
| 6e m : | EGLANTINE EX-94 |
| 4-00 | 305 10.185 4,37 3,44 |
| 7e p : | TRAD |
| 7e m : | TB-88 Whittier-Farms NED BOY |
| 8e m : | EX-91 S-W-D VALIANT |
| 9e m : | TB-87 RORA Elevation |



06

CONTESSSEFR 2941260634
Née le 25/09/2007

Vendeur :

GAEC CABONCabon Patrick & Jean-Luc
Gouezou - 29830 Plourin

Tél : + 33 (0) 2 98 89 24 17 - Fax : +33 (0) 2 98 89 26 24

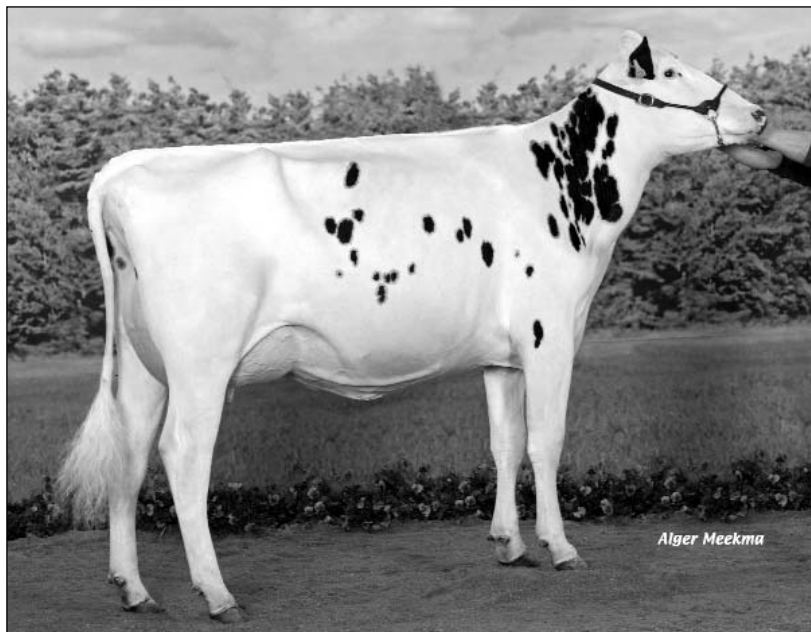

← **ARCADE TB-88 NT.**
Demi-soeur de Contesse
Réserve championne Espoirs du concours
Eurogénétique 2008

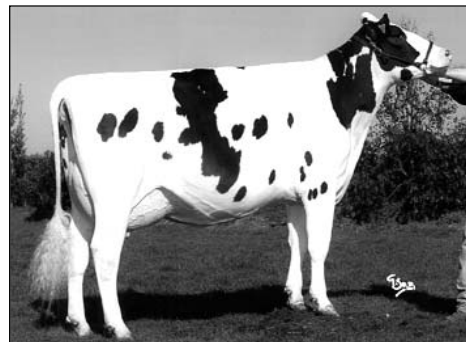
UMELINE TB-86 NT

| | | | | | | | | | |
|--------------------------|---------|----|------|-------|------|------|------|-----|------|
| Index FRA 2008/01 | Type : | CD | Mo | Ma | CC | Me | | | |
| ISU (Asc.) | | 33 | +2,7 | +1,9 | +2,3 | +1,6 | | | |
| +168 | Prod. : | CD | Inel | Lait | TB | MG | TP | MP | CEL |
| | | 35 | +54 | +1328 | +0,9 | +59 | +0,6 | +43 | +0,7 |

Famille
"MENTHE"

ROUMARE

FR 2217051448

UMELINE TB-86 NT (85/89/88/82)

FR 2941264868

FRA 2008/01

| | | | |
|----|------|------|------|
| CD | INEL | Mo | ISU |
| 51 | +55 | +1,0 | +155 |

| | | | | |
|-------|-----|--------|------|------|
| 02-09 | 305 | 11.850 | 3,72 | 3,14 |
|-------|-----|--------|------|------|

Stouder MORTY**ROSIERE EX-90 CVF**

| | | | | |
|----------|-----|--------|------|------|
| 02-07 | 305 | 12.585 | 4,32 | 3,22 |
| 04-03 | 305 | 12.971 | 4,52 | 3,29 |
| Moy. 2 L | 305 | 12.778 | 4,42 | 3,25 |

Wa-Del CONVINCER**MENTHE TB-89**

| | | | | |
|-------|-----|--------|------|------|
| 02-01 | 305 | 10.496 | 4,31 | 3,58 |
| 03-11 | 305 | 11.685 | 4,85 | 3,51 |

* UMELINE se confirme comme une excellente vache souche. Ses filles de SHOTTLE vélées forment un groupe remarquable, sans doute la meilleure fratrie de SHOTTLE en France. COMTESSSE est donc pleine de promesse.

* L'accouplement avec ROUMARE est très complémentaire de MORTY en production et fonctionnels. L'index lait parfois limitant sur les filles de ROUMARE est ici particulièrement élevé.

4e p : Maizefield BELLWOOD
4e m : **IXIAS EX-93**
03-06 305 10.372 5,03 3,92

5e p : Singing-Brook MASCOT
5e m : **EGLANTINE EX-94**
04-00 305 10.185 4,37 3,44

6e p : TRAD
6e m : **TB-88** Whittier-Farms NED BOY

7e m : **EX-91** S-W-D VALIANT
8e m : **TB-87** RORA Elevation



DG CLASSE

FR 3704250752

Née le 05/09/2007

Vendeur :

GAEC DAIRY GENES

Patrice & Jérôme Peltier

Le Buchet - 37290 Charnizay

TEL. +33 (0)2 47 94 54 93 - GSM +33 (0)6 88 56 91 75

07

AMISH-DG TB-88 (89/87/88/85)

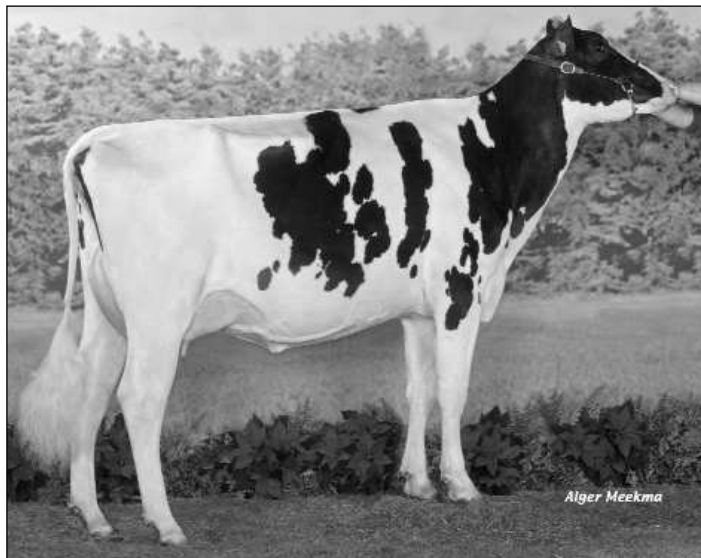

JOYCE-DG TB-88 FRA



| | | | | | | | | | |
|--------------------------|------------|------|------|------|------|----|----|-----|--|
| Index FRA 2008/01 | Type : CD | Mo | Ma | CC | Me | | | | |
| ISU | 32 | +3,0 | +2,3 | +1,9 | +1,4 | | | | |
| - | Prod. : CD | Inel | Lait | TB | MG | TP | MP | CEL | |
| | - | - | - | - | - | - | - | - | |

Famille
"BENNER J"

Sandy-Valley BOLTON

US0001318233833

AMISH-DG TB-88 (89/87/88/85)

FR 3704250555

FRA 2008/01 :

| | | | |
|------|------|------|------|
| CD | INEL | Mo | ISU |
| Asc. | +39 | +2,7 | +166 |

02-01ec 185 5.667 4,07 3,54

Picston SHOTTLE

JOYCE-DG TB-88 NT FRA

| | | | | |
|-------|-----|--------|------|------|
| 02-01 | 305 | 8.973 | 3,93 | 3,30 |
| 03-04 | 305 | 10.157 | 4,19 | 3,36 |

Calbrett-I H H CHAMPION

Benner Outside JOYCE TB-85 CAN 3*

| | | | | |
|-------|-----|--------|------|------|
| 02-08 | 305 | 14.389 | 4,10 | 3,30 |
|-------|-----|--------|------|------|

* La famille de BENNER BLACKSTAR JANET est l'une des plus populaires au Canada mais reste encore peu répandue en Europe. AMISH-DG en est une des meilleures représentantes en France.

* Par sa classification, ses performances au SIA et la remarquable profondeur de son pedigree, AMISH-DG a été une des SHOTTLE les plus intrigantes et les plus commentées lors de ce début d'année.

* BOLTON complète un pedigree fait pour répondre à tous les segments du marché de la génétique. Il éveillera l'intérêt aussi bien des centres d'inséminations que des éleveurs sélectionneurs.

4e p : Comestar OUTSIDE

4e m : **Benner Aeroline JEMIMA** TB-86 CAN 11*

02-03 305 16.693 4,50 3,50

06-01 305 19.354 5,00 3,30

5e p : Oliveholme AEROLINE

5e m : **Benner Luke JEAN** TB-85 CAN 18*

02-02 305 16.254 3,80 3,30

6e p : Norriellake Cleitus LUKE

6e m : **Benner Grand JULIA** TB-87 USA 2*

02-03 305 11.736 4,50 3,0

7e p : Mark Cj Gilbrook GRAND

7e m : **Benner Blackstar JANET** TB-89 CAN 10*

05-04 305 17.069 4,30 3,20

8e p : To-Mar BLACKSTAR

8e m : **Caroldale Warden JOSEY** TB-88 CAN

9e m : Hilltopper WARDEN



08

DAV CLEA CVF

FR 4402988275

Née le 13/11/2007

Vendeur :

GAEC DAVAL

Daval Sylvain & Jacques

Saint Amand - 44460 Avesnac

GSM +33 (0) 6 16 58 50 64 - Fax +33 (0) 2 99 91 04 06



DAV ULLA TB-87 NT

Tirsvad Patron **CLARISSA** TB-86 DNK

| | | | | | | | | | |
|--------------------------|---------|----|------|-------|------|------|------|-----|------|
| Index FRA 2008/01 | Type : | CD | Mo | Ma | CC | Me | | | |
| ISU (Asc.) | | 35 | +2,6 | +1,8 | +1,6 | +1,6 | | | |
| +168 | Prod. : | CD | Inel | Lait | TB | MG | TP | MP | CEL |
| | | 35 | +45 | +1232 | -0,3 | +47 | +0,2 | +37 | +1,9 |

Famille
"LUKE CLASSIC"

Braedale GOLDWYN

CD10705608

DAV ULLA TB-87 NT (86/89/89/85) CVC
 FR 4403781106

| | | | | |
|-------------|----|------|------|------|
| FRA 2008/01 | CD | INEL | Mo | ISU |
| | 51 | +55 | +1,6 | +169 |

| | | | | |
|------|-----|--------|------|------|
| 2-06 | 305 | 11.862 | 2,79 | 3,31 |
| 4-03 | 178 | 9.688 | 3,40 | 3,14 |

Calbrett-I H H CHAMPION**DAV SEXY** TB-86 NT CVC

| | | | | |
|-------|-----|--------|------|------|
| 02-00 | 305 | 10.612 | 3,31 | 3,29 |
| 03-10 | 305 | 15.464 | 2,70 | 3,00 |

JESTHERTirsvad Patron **CLARISSA** TB-86 DNK

| | | | | |
|--------|-----|--------|------|------|
| 1ère L | 305 | 11.922 | 3,94 | 3,50 |
|--------|-----|--------|------|------|

* Issue d'un pedigree très profond, ULLA est impressionnante par sa solidité et son niveau de production.

* De nombreux taureaux issus de la famille Tirsvad Luke CLASSIC sont indexés favorablement en Hollande, en Italie, au Danemark, en Suède et en Allemagne avec notamment JUWEL.

* CLÉA est une des rares filles de ULLA non porteuses du CVM.

* GOLDWYN vient compléter efficacement la série de pères renommés de cette lignée.

4e p : Braban-Star PATRON
 4e m : **Tirsvad Luke CLASSIC** EX-90 DNK
 02-06 305 12.548 4,07 3,60

5e p : Norrielake Cleitus LUKE
 5e m : **Vir Clar de CLASSY** TB-88 USA

6e p : Emprise BELL ELTON
 6e m : **Vir Clar MISS CONCORD** TB-87

7e p : Arlinda ROTATE
 7e m : **Vir Clar DEWAYNE** TB-88

8e p : WAYNE Spring Fond Apollo
 8e m : **Vir-Clar Elevation DESIRE** TB-87

9e p : RORA ELEVATION
 9e m : **Vir-Clar Ivanhoe DANDI** TB-86

10e p : Penstate IVANHOE Star
 10e m : **Vir-Clar Jubilee DIXIE** TB-86

11e p : Roybrook JUBILEE



COQUINE CVF

FR 2255302330

Née le 27/09/2007

Vendeur :

GAEC GALLAIS

Gallais André & Jean-Yves

Les Halliers - 35650 Le Rheu

GSM +33 (0) 6 30 09 48 92 - Fax +33 (0) 2 99 64 75 44

09

DAV Manager ADDEE TB-85 NT



DAV Laudan ALASKA B+84 NT



| | | | | | | | | | |
|--------------------------|---------|----|------|-------|------|------|------|-----|------|
| Index FRA 2008/01 | Type : | CD | Mo | Ma | CC | Me | | | |
| ISU (Asc.) | | 32 | +3,0 | +2,1 | +2,4 | +1,9 | | | |
| +175 | Prod. : | CD | Inel | Lait | TB | MG | TP | MP | CEL |
| | | 35 | +54 | +1334 | -1,0 | +43 | +1,0 | +46 | +1,3 |

Famille
"LUKE CLASSIC"

ROUMARE

FR 2217051448

DAV ULLA TB-87 NT (86/89/89/85) CVC
FR 4403781106

FRA 2008/01

| CD | INEL | Mo | ISU |
|----|------|------|------|
| 51 | +55 | +1,6 | +169 |

| | | | | |
|------|-----|--------|------|------|
| 2-06 | 305 | 11.862 | 2,79 | 3,31 |
| 4-03 | 178 | 9.688 | 3,40 | 3,14 |

Calbrett-I H H CHAMPION

DAV SEXY TB-86 NT CVC

| | | | | |
|-------|-----|--------|------|------|
| 02-00 | 305 | 10.612 | 3,31 | 3,29 |
| 03-10 | 305 | 15.464 | 2,70 | 3,00 |

JESTHER

Tirsvad Patron CLARISSA TB-86 DNK

| | | | | |
|--------|-----|--------|------|------|
| 1ère L | 305 | 11.922 | 3,94 | 3,50 |
|--------|-----|--------|------|------|

* L'accouplement avec ROUMARE est parfait et moderne. C'est un des rares taureaux européens utilisés à travers le monde.

* COQUINE, une des deux filles de ROUMARE x DAV ULLA indemnes de CVM, suscite déjà beaucoup de convoitises.

4e p : Braban-Star PATRON
 4e m : Tirsvad Luke CLASSIC EX-90 DNK
 02-06 305 12.548 4,07 3,60

5e p : Norriellake Cleitus LUKE
 5e m : Vir Clar de CLASSY TB-88 USA

6e p : Emprise BELL ELTON
 6e m : Vir Clar MISS CONCORD TB-87

7e p : Arlinda ROTATE
 7e m : Vir Clar DEWAYNE TB-88

8e p : WAYNE Spring Fond Apollo
 8e m : Vir-Clar Elevation DESIRE TB-87

9e p : RORA ELEVATION
 9e m : Vir-Clar Ivanhoe DANDI TB-86

10e p : Penstate IVANHOE Star
 10e m : Vir-Clar Jubilee DIXIE TB-86

11e p : Roybrook JUBILEE



10

COLOMBUS

FR 3554772322
Née le 18/07/2007

Vendeur :

GAEC GALLAIS

Gallais André & Jean-Yves
Les Halliers - 35650 Le Rheu
GSM +33 (0) 6 30 09 48 92 - Fax +33 (0) 2 99 64 75 44

URILIA TB-89



URIANE TB 86 NT,
demi-soeur d'URILIA (p. Champion)



| | | | | | | | | | |
|--------------------------|---------|----|------|-------|------|------|------|-----|------|
| Index FRA 2008/01 | Type : | CD | Mo | Ma | CC | Me | | | |
| ISU | | 32 | +3,2 | +2,2 | +2,5 | +1,8 | | | |
| Asc +170 | Prod. : | CD | Inel | Lait | TB | MG | TP | MP | CEL |
| | | 35 | +52 | +1285 | -0,4 | +46 | +0,8 | +43 | +0,7 |

Famille
"OLIVIA"

ROUMARE

FR 2217051448

URILIA TB-89

FR 3554771915

FRA 2008/01

| | | | |
|----|------|------|------|
| CD | INEL | Mo | ISU |
| 52 | +51 | +1,9 | +158 |

| | | | | |
|-------|-----|--------|------|------|
| 02-04 | 281 | 10.871 | 3,42 | 3,22 |
|-------|-----|--------|------|------|

Stouder MORTY

SOLEIL TB-86 NT

| | | | | |
|---------|-----|--------|------|------|
| 02-01 | 305 | 9.077 | 4,03 | 3,22 |
| 03-10 | 305 | 10.755 | 3,95 | 3,69 |
| 06-00ec | 253 | 11.487 | 3,85 | 3,23 |
| Cumul | | 47.977 | 4,01 | 3,64 |

JESTHER

OLIVIA EX-90

| | | | | |
|----------|-----|--------|------|------|
| 02.05 | 305 | 9.967 | 4,06 | 3,29 |
| 03.11 | 305 | 12.022 | 4,06 | 3,19 |
| 09-10 ec | 113 | 4.962 | 4,00 | 2,84 |
| Cumul | | 74.639 | 4,16 | 3,43 |

* URILIA, morte accidentellement en fin de 1ère lactation, était une Morty exceptionnelle en production et en morphologie. Elle a été sacrée Réserve championne du Championnat de Bretagne 2006.

* Sa première fille par OSTWALD confirme tout l'intérêt de cette branche d'OLIVIA car ses mâles sont tous entrés chez GDO, Créavia et Amélis.

* COLOMBUS est la dernière fille par ROUMARE proposée sur une vente : une opportunité unique à saisir...

4e p : Starmore RUDOLPH
4e m : **LINVENTION** TB-89
02-02 305 10.590 3,94 3,70

5e p : DOMBINATOR
5e m : **INVENTION** TB-86
3-09 305 9.588 4,65 3,69

6e p : SAMMY
6e m : **ELWOOD-RF** EX-91
A vie 7 L 80.781 5,17 3,53

7e p : Arlinda MELLWOOD
7e m : **APPACHE** TB-87

6e p : Sir Cal-Clark Board CHAIRMAN
6e m. : **UTOPIE** TB-89

7e p : Hanover-Hill TRIPLE THREAT
7e m. : **PANOPLIE** TB-85

8e p : Citation R MAPLE



Eurostar Laurens James TKO TL TV - NL000357333075 - aAa 261453

TKO

italian style



TKO Cary GP

Allen x James x Rudolph

TKO est sans nul doute le taureau qui répond le mieux aux exigences actuelles des éleveurs. Il transmet à coup sûr de la taille et de bonnes mamelles.

pour la zone GDO et AMELIS:



Semenzoo italy
124 Chemin de la boutarie - 42320 Farnay
tel. 04 77 73 79 97 - fax 04 77 73 79 98

11

DALINDA

FR 3531422082
Née le 20/01/2008

Vendeur :

GAEC LA VALLÉE DE LUSODRIE

Patrice Lamy

LD La Lusodrie - 35370 Gennes sur Seiche

Tel. +33 (0) 2 99 96 93 86 - GSM +33 6 (0) 6 11 03 78 83

VAMARLINDA TB-86 NT



REMARLINDA EX-90



| | | | | | | | | | |
|--------------------------|---------|-----|------|-------|------|------|------|-----|------|
| Index FRA 2008/01 | Type : | CD | Mo | Ma | CC | Me | | | |
| ISU (Asc.) | | 33. | +1,7 | +1,3 | +1,1 | +0,8 | | | |
| +164 | Prod. : | CD | Inel | Lait | TB | MG | TP | MP | CEL |
| | | 32. | +52 | +1484 | -2,0 | +41 | +0,1 | +46 | +0,9 |

Famille
"BENARLINDA"

J-K-B BW-Marshall BILLION

US000132035749

VAMARLINDA TB-86 NT (86-88-87-84)
FR3531421866

| | | | | |
|-------------|----|------|------|------|
| FRA 2008/01 | CD | INEL | Mo | ISU |
| | 51 | +71 | +1,4 | +175 |

02-03 305 10.363 3,80 3,24

LANCELOT

REMARLINDA EX-90 BLF CVF

| | | | | |
|-------|-----|--------|------|------|
| 02-08 | 305 | 12.851 | 4,03 | 3,58 |
| 05-05 | 305 | 15.125 | 3,93 | 3,35 |

JOCKO BESN

NADIA TB-86

02-02 305 9.883 4,23 3,78

* VAMARLINDA est une LANCELOT atypique tant elle se démarque par son gabarit. Sa mère, REMARLINDA, s'impose comme la meilleure fille de JOCKO BESN en tant que vache souche : 11 filles BP ou mieux indexées à plus de 160 points d'ISU, 3 filles mères à taureaux internationales en Hollande, 4 fils en testage chez SEMEX Alliance.

* Grâce à de très bons index fonctionnels, BILLION s'est imposé parmi les fils de BW MARSHALL. Il complète un pedigree avec un très bon niveau de production associé à une bonne fertilité.

* DALINDA a le potentiel d'être la 10e génération TB ou EX !

| | |
|---------|-------------------------|
| 4e p : | GIBBON |
| 4e m : | JALLES-JPS TB-87 |
| 05-04 | 305 13.097 3,67 3,25 |
| 5e p : | Bis-May S-E-L MOUNTAIN |
| 5e m : | HALLES-JPS TB-88 |
| 05-03 | 305 12.100 3,37 3,56 |
| 6e p : | Singing-Brook NB MASCOT |
| 6e m. : | FLAKSTAR JPS EX-91 |

| | |
|-----------|------------------|
| 7e p : | To-Mar BLACKSTAR |
| 7e mère : | BENARLINDA EX-93 |
| 8e p : | BEN |
| 8e m : | ARLINDA PE EX-93 |
| 9e p : | Arlinda PENSTAR |
| 9e m : | TB-87 LEVI |



DT-DASHINE

FR 4437472580

Née le 10/03/2008

Vendeur :

GAEC DU TREIL

MM Egonneau Bocquier

Le Treil - 44270 Machecoul

Tel. / Fax +33 (0) 2 40 31 42 27

12

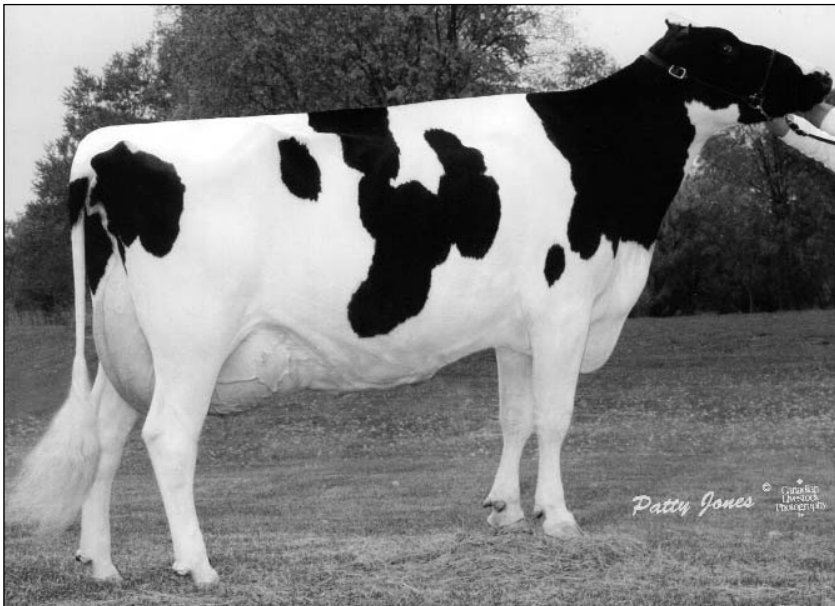

← TRI-DAY ASHLYN EX-96 USA 3*

OSEEANA-I E K TRUE TYPE TB-86 CAN

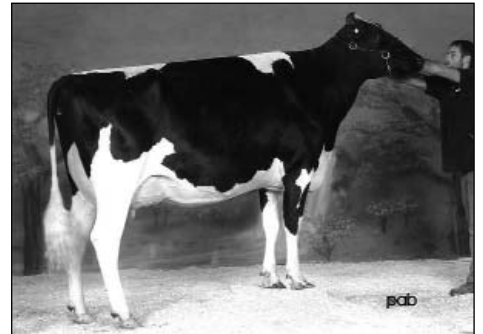

| | | | | | | | | | |
|-------------------|------------|------|------|----|----|----|----|-----|--|
| Index FRA 2008/01 | Type : CD | Mo | Ma | CC | Me | | | | |
| ISU | - | - | - | - | - | | | | |
| - | Prod. : CD | Inel | Lait | TB | MG | TP | MP | CEL | |
| | - | - | - | - | - | - | - | - | |

Famille
"ASHLYN"

Braedale GOLDWYN

FRCD10705608

TEAM ATEK ANABELLE

CA000103460100

FRA 2008/01

CD INEL Mo ISU

Asc -5

02-02 ec 117 3.624 3,60 3,30

Regancrest DUNDEE

OSEEANA-I E K TRUE TYPE TB-86 CAN

02-05 305 13.438 3,70 3,40

Comestar STORMATIC

TRI-DAY ASHLYN EX-96 USA 3*

02-05 305 11.764 4,50 3,70

03-08 305 16.438 4,30 3,40

04-09 305 17.373 5,00 3,50

06-09 294 15.118 4,70 3,60

* GOLDWYN, DUNDEE, STORMATIC et ENCORE ont marqué, chacun à leur manière, la morphologie de la race comme peu de taureaux. Ils se complètent très bien dans le style, la puissance et la qualité des mamelles.

* TRI-DAY ASHLYN est la meilleure vache d'un "Golden cross" ENCORE x FAVORITE qui a donné 12 filles Excellentes aux USA et des championnes nationales dans 3 pays (USA, Canada, Argentine). Deux d'entre elles ont gagné des championnats à Madison.

* TRI-DAY ASHLYN se révèle également être une très bonne vache souche, elle a déjà 6 filles EX aux USA, 2 filles Reserve All-American. Elle est également la mère du célèbre taureau ASTRONOMICAL.

4e p : Marcrest ENCORE
4e m : **Bendy-Brook Odyssey FAVORITE EX-92**
Cumul 4 L 39.436 3,40 3,10

5e p : Dreamstreet ODYSSEY
5e m : **Bendy-Brook Star FONDA TB-86**
03-11 290 10.610 3,50 3,10

6e p : Glen-Valley STAR

