



Ecole Française des Jeunes Eleveurs **2008**

27-30 Octobre - Ploermel (56) *Lycée de La Touche*



Credits photos : JF Hébert - Evénis



pour le Bien, pour toujours



Banque et épargne à la fois



GENES DIFFUSION OPTIMAL



**Vous aussi, venez
partager l'expérience
des meilleurs
préparateurs français !**

**Pour toute information et
inscription, contacter
Mathilde au 02 41 37 66 65**



PRIM'HOLSTEIN FRANCE
Le Montsoreau
49480 Saint Sylvain d'Anjou



40

DENVER

FR 2929952533

Née le 09/02/2007

Vendeur :

EARL DE ROSABRY

Paul Dreau

Kerabry - 29190 Lothey

Tel./Fax +33 (0) 2 98 73 33 77

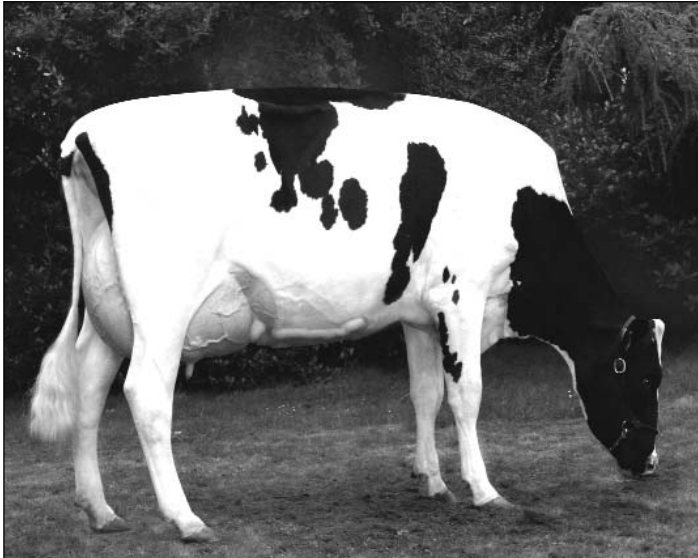
VERONE TB-88 NT**ALASKA TB-86**, Soeur de Vérone par Ostwald,
Meilleure Mamelle Espoir à Quimper 2008

Index FRA 2008/01	Type :	CD	Mo	Ma	CC	Me				
ISU (Asc.)	Asc.	33	+1,8	+1,3	+1,0	+0,9				
+157	Prod. :	CD	Inel	Lait	TB	MG	TP	MP	CEL	
	Asc.	32	+41	+1345	-2,1	+33	-0,3	+36	+1,4	

Famille
"CARAÏBE"

J-K-B BW-Marshll BILLION

US000132035749

VERONE TB-88 NT (88/87/88/89)

FR 2929952332

FRA 2008/01

CD	INEL	Mo	ISU
51	+48	+1,5	+162

02-04 305 10.445 4,02 3,45

03-10 ec 159 7.533 4,20 3,17

Calbrett-I H H CHAMPION**SHERIDAN TB-87**

02-03 305 11.481 3,84 3,37

JOCKO BESN**MARCY EX-90**

03-06 305 11.910 4,11 3,51

* Classifiée TB 88 points en 2ème lactation, VERONE est une vache impressionnante.

* VERONE fait partie des 10 filles de Champion les mieux indexées de France et est certainement celle qui est la plus sollicitée par les unités de sélection.

* Elle allie à la fois potentiel de production et morphologie puisqu'elle a participé à plusieurs concours, avec notamment une deuxième place lors du départemental du Finistère 2008.

* DENVER, issue de la famille CARAÏBE, est l'une des premières Billion proposée dans une vente.

4e p : EVREUX CLE

4e m : **GINA TB-85**

04-08 305 11.941 4,49 3,40

5e p : Rothrock Tradition LEADMAN

5e m : **CARAÏBE TB-88 FRA**

05-08 305 14.032 4,24 3,04

6e p : Whittier-Farms NED BOY

6e m : **Homestead-SS Bell ALICE TB-88 USA**

7e p : Carlin-M Ivanhoe BELL

7e m : **Grace-Way Elevation AUDREY TB-87**

8e p : Rora ELEVATION)

8e m : **Harrisvale Combination DEBBIE TB-85**

9e p. Paclamar COMBINATION



DG BULLE

FR 3704250619

Née le 29/06/2006 - IA 14/12/2007 TEL. +33 (0)2 47 94 54 93 - GSM +33 (0)6 88 56 91 75

Vendeur :

GAEC DAIRY GENES

Patrice & Jérôme Peltier

Le Buchet - 37290 Charnizay

41

MELIS DG TB-85

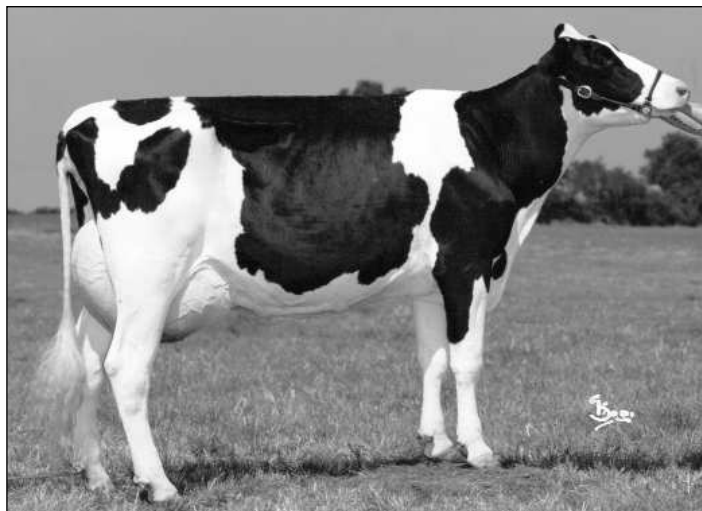

ODYSSA DG TB-85



Index FRA 2008/01	Type :	CD	Mo	Ma	CC	Me			
ISU (Asc.)	Asc.	32	+1,4	+1,0	+0,5	+1,1			
+184	Prod. :	CD	Inel	Lait	TB	MG	TP	MP	CEL
	Asc	32	+58	+1279	+0,4	+57	+0,8	+47	+2,2

Famille
"CALTONED"

MASCOL

DE000578891748

VOCHAN DG TB-86 NT (87/84/85/84)

FR 3704250419

FRA 2008/01 :

CD	INEL	Mo	ISU
52	+50	+1,1	+173

02-03	305	8.350	3,54	3,25
03-07ec	133	5.612	3,55	3,17

O-Bee MANfred Justice

6800 TB-87

02-04	305	10.547	3,09	2,89
03-06	305	12.893	3,29	3,08
04-07	305	14.831	3,16	2,91
05-09	305	13.763	3,48	3,01

JOCKO BESN

MELIS DG TB-85

02-02	305	12.624	3,11	2,94
-------	-----	--------	------	------

4e : GIBBON

4e : JASCOT EX-90

02-03	305	8.843	4,42	3,47
-------	-----	-------	------	------

5e p: Singing-Brook NB MASCOT

5e m: DAYDREAM EX-91

06-06	305	11.941	4,08	3,21
-------	-----	--------	------	------

6e p : Bis-May Tradition CLEITUS

6e m : CALTONED EX-93

7e p : Whittier-Farm NED BOY

* DG-BULLE associe les 2 taureaux leader de la génération "fonctionnels". O-MAN indiscutable crack moderne et MASCOL qui présente les mêmes caractéristiques de solidité. Le plein frère de DG BULLE est entré en testage chez Géoé.

* Le pedigree remonte à la souche CALTONED qui a produit de nombreux taureaux bien indexés. Tout le monde connaît le rameau GLADYS-STAR / LYCAONIE. Celui de DAYDREAM ne manque pas d'intérêts aussi.

* RIOLOS JOC (+135 ISU), un plein frère de la mère de VOCHAN a été remis en service chez Géoé tandis que MELIS DG est la mère d'ODYSSA DG, qui a produit SCRANTON (Jocko x Manfred, +156 ISU) chez GDO, et de son plein frère RODYSSA JOC (+147 ISU) chez Géoé. MELJAS DG TB-85, une pleine soeur de MELIS, est la mère de RELJAS DG (p. JOCKO) remis en service chez Géoé.

* DG BULLE est gestante de TUFFIAC.



Le magazine préféré du monde Holstein

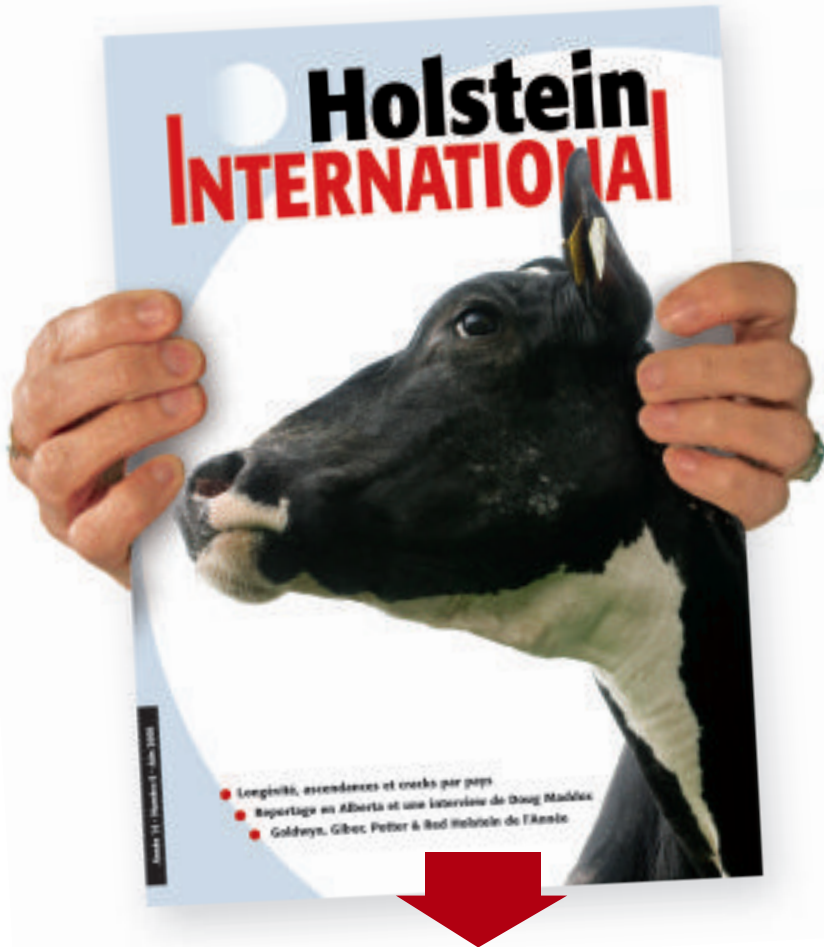

- Des rapports exclusifs sur les sujets de sélection internationaux
- Des reportages sur des sélectionneurs de plusieurs pays
- Des rapports mensuels sur des taureaux indexés
- Des reportages dans les meilleurs troupeaux du monde
- Des informations sur les expositions et les taureaux à type
- Les nouveaux index mâles immédiatement après chaque parution d'index

OFFRE SPECIALE

**15%
REMISE**

ABONNEZ VOUS MAINTENANT!

- Oui, abonnez moi dès maintenant et je recevrai 15% remise**
- 12 numéros pour €67 (normal €79)
- Je souhaite découvrir HI, envoyez moi un exemplaire gratuitement!**

Holstein
INTERNATIONAL

CECS0708

Nom & Prenom _____

Adresse _____

Code postal & Ville _____

Pays _____

Tél./Fax _____

Courriel _____

REGLEMENT

- Mon chèque est joint
- Envoyez-moi une facture
- Débitez ma carte de crédit: VISA EURO/MASTERCARD

Date d'expiration: _____

Porteur de la carte: _____

Numéro de la carte: _____

CVC numéro

CVC = (les 3 derniers numéros du numéro à 7 chiffres au dos de votre carte)

Envoyez ce formulaire à:
Holstein International
PO Box 80
9050 AB Stiens, Pays-Bas

ou faxez le à:
00 31 582 575 732.

Vous pouvez aussi payer par Paypal, sécurisée et facile. Allez sur www.holsteininternational.com et payez votre abonnement à l'aide de votre carte de crédit.

www.holsteininternational.com

EURO
Classic

III aura lieu au
**NATIONAL
Prim'Holstein** 2009

les 29, 30 et 31 mai 2009

à **SAINT-BRIEUC**
(Côtes d'Armor)
au salon Terralies



Terralies
Salon de l'Agriculture en Côtes d'Armor



Contacts

Loïc Le Laurent, Président du comité d'organisation

Vincent Jégou, Animateur administratif

Tél 02 96 79 21 84 - Fax 02 96 79 21 00

mail : vincent.jegou@cotes-d-armor.chambagri.fr

70 agences
sur l'Arc Atlantique

COGEDIS

Le conseil, la gestion. En toute indépendance

ZI de St-Thonan- 29800 St-Thonan

Tél. 02 98 20 35 00

cogedis@cogedis.com

www.cogedis.com

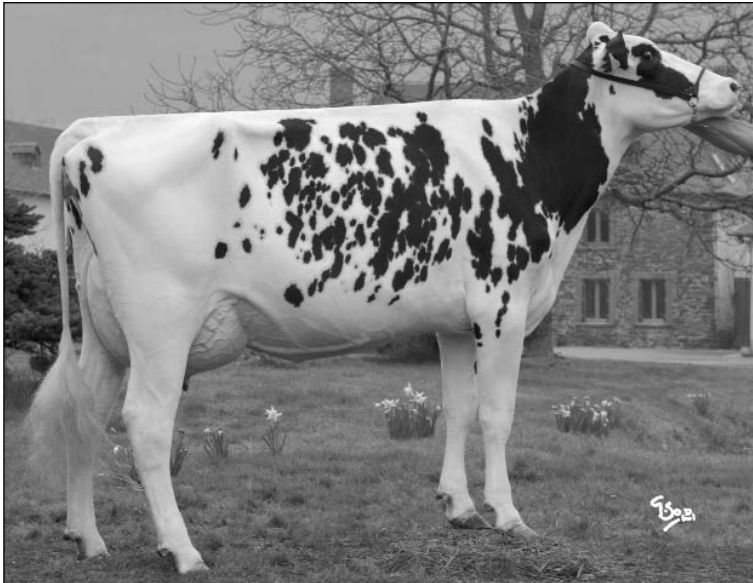

l'expertise comptable

ARIANE TB-87 NT**ALINE TB-87 NT**
Pleine soeur
d'ARIANE**UPREME TB-85**

Index FRA 2008/01	Type :	CD	Mo	Ma	CC	Me				
ISU	Asc.	31	+2,5	+1,8	+2,1	+1,0				
-	Prod. :	CD	Inel	Lait	TB	MG	TP	MP	CEL	
		-	-	-	-	-	-	-	-	

Famille
"OLIVIA"

ROTHENEUF

FR 5360661767

ARIANE TB-87 NT (87/89/86/84)

FR 3554772134

FRA 2008/01

CD	INEL	Mo	ISU
Asc.	+49	+2,4	+173

02-03ec 163 6.197 3,82 3,18

Picston SHOTTLE**UPREME TB-85**

02-02	305	10.279	3,91	3,15
03-10	305	11.528	3,47	3,09

Stouder MORTY**OLIVIA EX-90**

02.05	305	9.967	4,06	3,23
03.11	305	12.022	4,06	3,19
09-10 ec 113		4.962	4,00	2,84
Cumul		74.639	4,16	3,43

* Avec sa production, sa morphologie, son pedigree et sa lignée maternelle, ARIANE TB 87 NT est une Shottle contractée par toutes les unités de sélections françaises, mais aussi européennes, ainsi que par Semex Alliance. Sa 1ère lactation est projetée à 11.500 kg avec des taux satisfaisants.

* Sa pleine sœur ALINE TB 87 a terminé 3ème de sa section lors du concours Général de Paris 2008, juste derrière la Championne "Espoirs" et sa Réserve. Elle a été sacrée Championne et Meilleure mamelle "Espoirs" au départemental de Rennes 2008. Sa sœur maternelle par MR SAM est également contractée par Semex.

4e p :	Starmore RUDOLPH
4e m :	LINVENTION TB-89
02-02	305 10.590 3,94 3,70

5e p :	DOMBINATOR
5e m :	INVENTION TB-86
03-09	305 9.588 4,65 3,69

6e p :	SAMMY
6e m :	ELWOOD-RF EX-91
A vie 7 L	80.781 5,17 3,53

7e p :	Arlinda MELLWOOD
7e m :	APPACHE TB-87

6e p :	Sir Cal-Clark Board CHAIRMAN
6e m. :	UTOPIE TB-89

7e p :	Hanover-Hill TRIPLE THREAT
7e m. :	PANOPLIE TB-85

8e p :	Citation R MAPLE
--------	------------------

CARACTERE

FR 7204190899

Née le 09/07/2007

Vendeur :

GAEC GALLAIS

Gallais André & Jean-Yves

Les Halliers - 35650 Le Rheu

GSM +33 (0) 6 30 09 48 92 - Fax +33 (0) 2 99 64 75 44

43

OLIVIA EX-90



SYMPHONIE TB-86 NT

(Jesther x Olivia)

En 2 lact. : 52.911 kg



UTETRY TB-86 NT

(Morty x Olivia)

Top prix vente VIP
National Pau 2004

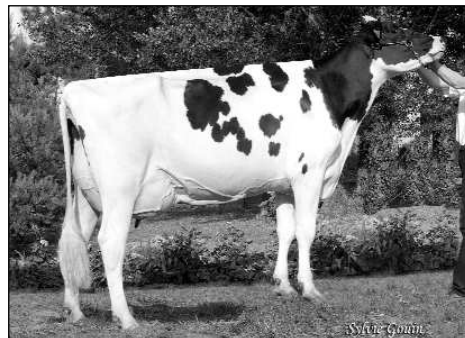

Index FRA 2008/01	Type :	CD	Mo	Ma	CC	Me			
ISU (Asc.)	Asc.	41	+2,6	+1,8	+2,4	+1,2			
+182	Prod. :	CD	Inel	Lait	TB	MG	TP	MP	CEL
	Asc.	37	+56	+1.486	+0,5	+67	-0,1	+43	+1,2

Famille
"OLIVIA"

Picston SHOTTLE

FRGB00598172

OLIVIA EX-90

FR 3598002376

FRA 2008/01

CD	INEL	Mo	ISU
59	+57	+1,1	+174

02.05	305	9.967	4,06	3,23
03.11	305	12.022	4,06	3,19
05-08	305	11.944	4,34	3,09
07-04	305	9.654	3,93	3,19
09-10 ec 113		4.962	4,00	2,84
Cumul		74.639	4,16	3,43

* CARACTÈRE est probablement la dernière fille d'OLIVIA EX 90 proposée sur une vente aux enchères.

* A l'heure des index fonctionnels, OLIVIA revient sur le devant de la scène par son père RUDOLPH, l'un des leaders mondiaux pour les fonctionnels (CEL + 1,4 - Fert + 2,8 - Lgvt + 2,0) mais aussi par son fils EMMOTION (Morty) testé en Espagne. Carlos Mendez, Sire Analyst chez Ascol, cite : « nous attendons sa première épreuve en janvier 2009 et nous avons beaucoup d'espoir qu'il se place tout en haut de la liste. »

* Avec CARACTÈRE, vous investissez dans une des combinaisons des plus sûres : la fiabilité de SHOTTLE associée à celle d'OLIVIA ce qui donne un ISU à +182 !

Startmore RUDOLPH

LINVENTION TB-89

02-02 305 10.590 3,94 3,70

DOMBINATOR

INVENTION TB-86

03-09 305 9.588 4,65 3,69

4e père : SAMMY

4e mère : **ELWOOD-RF EX-91**

A vie 7 L 80.781 5,17 3,53

5e père : Arlinda MELLWOOD

5e mère : **APPACHE TB-87**

6e p : Sir Cal-Clark Board CHAIRMAN

6e m. : **UTOPIE TB-89**

7e p : Hanover-Hill TRIPLE THREAT

7e m. : **PANOPLIE TB-85**

8e p : Citation R MAPLE



DIAMOND GENETICS

Diamond Genetics Offers You:

- *The supply of embryos, donors, bulls and female stock*
- *Complete handling and service of top genetics worldwide*
- *The organisation of inspection tours in Europe and the U.S.*
- *The organisation of international elite sales such as the Holland Masters Sale, to be held during the All-Holland Dairy Show NRM on June 27th, 2008*

Herebelow are a number of cows with which we are working at present.

Would you like to know what difference we can make for you? Just give us a call.



Calbrett Shottle Lisamaree VG-87 2yr
Shottle x Lylehaven Lila Z VG-89
Owner: Fleury Holsteins



Gen-I-Beq Goldwyn Secret RC VG-87 2yr
Goldwyn x Gen-I-Beq Durham Sherry VG-87
Owner: Crackholm & Rocky Mountain Holsteins



Ralma Shottle Dragonfly VG-86
Shottle x Ralma Finley Firefly VG-87
Owner: R. Goldmann



Ralma Christmas Cookie VG-89
O-Man x Ralma Christmas Fudge VG-88
Owner: A. & M. Schmitt



Riverdane PS Sara VG-88 2yr
Shottle x Copywood Integrity Sara Red EX-93
Owner: Willsbro Holsteins



Idevra Ramos Etrusca VG-87 2yr
Ramos x Royal Idevra Egna VG-85
Owner: J. Brummelhuis



Cogent Boliver Heaven VG-87 2yr
Boliver x Darlawn Marshall Heaven VG-86
Owner: JK Eder Holsteins



Anderstrup Oman Gisa VG-88 2yr
O-Man x Genua VG-87
Owner: Anderstrup Holsteins

CAYENNE

FR 4934530417

Née le 01/09/2007

Vendeur :

GAEC DU BON TEMPS
& GEN-I-BEQ (CANADA)

Pré Pavé - 49490 Genneteil - France

TEL. +33 (0)2 41 82 14 58 - GSM +33 (0)6 12 93 53 86

44

Gen-I-Beq Morty BECKY TB-86 2 ans CAN

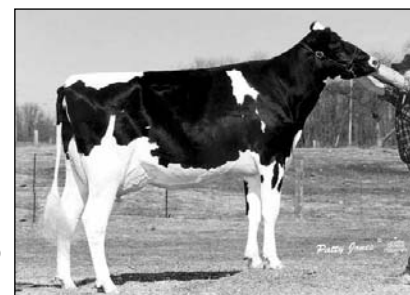
Braedale **BALER TWINE**
TB-88 CANBraedale **GYPSY GRAND**
TB-88 CAN

Index FRA 2008/01	Type	CD	Mo	Ma	CC	Me				
ISU	-	-	-	-	-	-				
	Prod.	CD	Inel	Lait	TB	MG	TP	MP	CEL	
	Asc	36	+31	+1130	-0,2	+45	-1,2	+24	-	

Famille
"GYPSY GRAND"

Stanbro MORE

CA 000010728920

Gen-I-Beq Morty BECKY TB-86 CAN 2 ans

CA 000101627667

FRA 2008/01 :

CD	INEL	LAIT	TB	TP
61	+39	+1.336	-1,6	-0,9
02-05	305	12.019	3,5	3,3
Cumul	876	27.051	5,0	3,7

Stouder MORTYBraedale **BALER TWINE** TB-86 2 ans 15*

02-01 305 12.096 4,9 3,3

Mauglin STORMBraedale **GYPSY GRAND** TB-88 CAN 37*

01-11	305	12.153	4,6	3,3
05-06	305	13.945	4,8	3,1
Cumul 2 L		52.798	4,9	3,6

* De la super famille "GYPSY GRAND" qui a produit des taureaux comme FREELANCE, GOODLUCK mais surtout, à travers BALER TWINE, la grand-mère de CAYENNE, le fameux GOLDWYN et ses demi-frères BAMBAM, PAGEWIRE, BOLIVIA, etc.

* A ce jour, BALER TWINE a 25 filles dont 92 % classifiées BP et mieux !

* MORTY BECKY est une mère à taureaux internationale avec de nombreux mâles vendus dans les CIA à travers le monde.

* CAYENNE a deux plein frères entrés en CIA. Un chez Semex au Canada, l'autre chez RSA, en Allemagne.

* MORE compte 61 % de filles BP et mieux, dont 4 EX.

4e p :	Mark CJ Gilbrook GRAND
4e m :	Braedale MOONRIVER BP-83 2yr
02-00	305 10.118 4,1 3,6
5e p :	Madawaska AEROSTAR
5e m :	Sunnylodge Chief VICK TB-86 1*
02-04	305 12.161 3,6 3,4
6e p :	Walkway CHIEF MARK
6e m :	Sunnylodge Elevation JAN TB-87 13*
10-04	305 15.944 4,8 3,6

7e p :	Round Oak R A ELEVATION
7e m :	Sunnylodge JANE Sheik TB-85 2yr 4*
04-11	305 11.714 4,0
8e p :	Puget-Sound SHEIK
8e m :	Sunnylodge Fond VIKIE TB-85 2yr 2*
04-06	305 10.843 4,1
9e p :	No-Na-Me Fond Matt
9e m :	Sunnylodge JANICE TB-CAN 4*
A vie	98.297 3,8



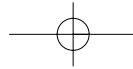

Lots

vaches en lait

&

embryons

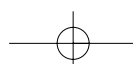
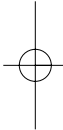

TUSTY des Blés Noirs TB-88 NTFR 2241042358 - Née le 01/12/2002
+92 ISU -28 Inel +1,9 Mo**EARL DES BLES NOIRS**Quellenec - 22780 Plounerin
GSM +33 (0) 06 85 43 61 76Famille
"CUSTINY"

1V

Inwood TERRASON

FRCD06581869

ORMUSTINY des Blés Noirs

TB-86 NT (87/86/90/82)

FR 2298023329

FRA 2008/01

CD INEL Mo ISU

60 -18 +1,0 +97

02-09 305 7.739 4,22 3,26

07-11 305 9.722 4,30 3,24

Moy 5 L 305 8.875 4,21 3,19

09-02ec 300 8.274 3,53 3,14

Maughlin STORM**LUSTINO des Blés Noirs TB-89**

02-06 131 3.688 3,63 3,15

Townsend LINDY**FUSTINY des Blés Noirs EX-93**

1ère 305 6.205 3,92 3,43

2e 286 6.281 4,17 3,70

3e 301 7.622 4,07 3,67

4e 305 8.284 3,80 3,68

5e 305 8.560 3,67 3,50

Lactation de TUSTY :

02-02 292 6.991 3,95 3,04

03-02 305 7.859 3,93 3,20

04-02 305 8.965 3,88 3,17

05-05ec 55 2.172 3,50 3,23

* Classifiée TB-88 (89/89/89/84) selon la nouvelle table de classification française, TUSTY a tous les atouts pour passer EX prochainement

* Cette fille de TERRASON est prête pour aller sur les Shows !

* Sa grand-mère, FUSTINY, est aussi la grand-mère de PUSTINY (Linjet x Aventurier), Réserve championne "Adultes" des Terralies 2008 !

BARADOZ TB-86 (86/86/88/84)FR 2219042376 - Née le 07/03/2006
Asc. +163 ISU +47 Inel +1,8 Mo**GAEC LE DRUILLENEC**Kerderrien - 22390 Gurnuhuel
GSM +33 (0) 6 87 03 59 61Famille
"EL. SWEET"

2V

Braedale GOLDWYN

FRCD10705608

TRAFALA BP-82 NT (85/81/77/80)

FR 2219041996

FRA 2008/01

CD INEL Mo ISU

50 +59 +0,0 +159

02-04 305 12.656 3,61 3,12

03-08 305 13.943 3,66 3,29

Keidel Bellwood SATURN**RAFALA TB-87**

02-02 305 10.476 3,68 3,59

03-09 305 12.403 3,65 3,35

04-09 305 12.148 3,57 3,31

06-00 305 12.758 3,73 3,38

Etazon ADDISON**MALAWY TB-89**

3-07 305 13.179 3,71 3,23

Cumul 7 L 113.647 3,21

7ème lact. en cours

Lactation de BARADOZ :

1er contr. 27,1 3,98 3,34

34,1 3,98 3,00

* Une GOLDWYN avec un pedigree bâti pour attirer les unités de sélection ! Un haut niveau de production, de bons fonctionnels. Une vache prête à être travaillée !

* Issue de la même branche que les célèbres taureaux Southland MARKER ou Conant-Acres JY BROKER réputés pour leur morphologie

* L'arrière grand-mère MALAWY est toujours en production en 7ème lactation !

4e p : Eastland CASH

4e m : SIMONA 1

5e p : BESNE BUCK

5e m : Sweet M SIMONA BP-84 NLD

6e p : Singing-Brook Nb MASCOT

6e m : Conant-Acres BS SIMONA EX-93 USA

7e p : To-Mar BLACKSTAR

7e m : VT-Bordeline C MARK SWEET TB-89

8e p : Walkway Chief MARK

8e m : Conant-Acres-JY SWEETNES TB-89

9e p : SWD Valiant

9e m : Swampy-Hollow Elevation SWEET EX-92





Famille
"PAQUERETTE"

ULANKA TB-88 (91/87/82/87)

FR 2221610346 - Née le 29/12/2003

+106 ISU +3 Inel +0,5 Mo

GAEC BOTREL

La Ville Es Chien - 22120 - Hillion

Tél. Ludovic +33 (0) 6 62 55 77 50

STUDIEUX

FR 7923490230

PAQUERETTE TB-85

FR 2221610015

FRA 2008/01

CD	INEL	Mo	ISU
59	-17	+1,0	+92

02-07	305	7.514	3,88	3,42
05-09	305	10.345	3,95	3,32
Moy. 4L	305	9.014	3,83	3,36

Production ULANKA

02-04	305	7.376	3,64	3,42
03-04	305	8.774	3,70	3,44
04-04ec	52	2.062	4,25	3,34

GALDWIN

JOYEUSE B-84

02-03	305	6.432	4,24	3,32
03-05	305	7.346	4,07	3,47

OWNER

ECUSSON B-80

1ère	292	9.088	3,69	2,96
2e	265	7.424	3,62	3,13
3e	271	8.789	4,00	3,14
4e	255	6.482	4,08	3,19

4e p : Kingstead Valiant AB

5e p : TRAD

* ULANKA est une jolie vache à concours avec du Style et de grande qualité dans son système mammaire.

* Pour sa première participation à un concours, ULANKA s'est classée 3ème et a été désignée Meilleur pis de section au départemental 2008 des Côtes d'Armor

* TREMA TB-87 NT (89/86/78/88), une demi-soeur d'ULANKA par GIBSON, a remporté sa section au Space 2005.



Famille
"CARAÏBE"

AMELIA TB-85 (86/83/82/85)

FR 2929952427 - Née le 31/2005

Asc. +139 ISU +36 Inel +1,8 Mo

EARL DE ROSABRY

Kerabry - 29190 Lothey

Tél. /Fax +33 (0) 2 98 73 33 77

RESTELL CV

FR2219041776

UMA TB-89

FR 2929952305

FRA 2008/01

CD	INEL	Mo	ISU
51	+26	+1,2	+124

02-04	305	10.209	3,93	3,47
-------	-----	--------	------	------

Comestar STORMATIC

NAOMIE TB-89

02-02	305	10.644	3,90	3,68
04-08	212	10.237	4,17	3,22

GIBBON

IAKWOOD TB-89

02-02	305	9.473	4,29	3,28
-------	-----	-------	------	------

4e p : BELT

4e m : **GLEMWOOD EX-90**

Cumul 7 L 74.750 4,24 3,39

5e p : Eric-Dew Quietcove MICHEAL

5e m : **ELWOOD EX-91**

Cumul 5 L 46.167 5,11 3,60

6e p : Arlinda MELWOOD

6e m : **CARAÏBE TB-88**

5-08 305 14.032 4,24 3,04

7e p : Whittier-Farms NED BOY

7e m : **Homestead SS Bell ALICE TB-88**

8e p : Carlin-M Ivanhoe BELL

* AMELIA est indemne de CVM. Début de lactation : 2-03 36 1.152 3,20 3,27

* La souche de CARAÏBE est le vaisseau amiral de l'élevage DREAU. On retrouve sur ce rameau NAOMIE et IAKWOOD, deux vaches particulièrement marquantes.

* TVM HESNE au Danemark est issu de cette famille. NAOMIE a eu 2 fils bien indexés en morphologie à leurs premières sorties d'index, PARAONIC +2,2 et STAMP +1,5. Ce potentiel ne peut que être conservé avec STORMATIC et RESTELL.



ADDA TB-85 (84/89/78/87)FR 2221610481 - Née le 29/12/2005
Asc. +144 ISU +37 Inel +1,7 Mo**GAEC BOTREL**La Ville Es Chien - 22120 - Hillion
Tél. Ludovic +33 (0) 6 62 55 77 50Famille
"LORETTA"

5V

Regancrest-LH MODEST

FRU207124561

ROMANCE TB-85 NT (78/93/90/87)

FR 2221610143

FRA 2008/01

CD INEL Mo ISU
58. 53 +0,5 +15302-01 305 9.910 4,08 3,38
03-01 305 11.823 4,17 3,45
05-03 305 11.581 3,87 3,35**Production ADDA :**

1er controle : 28,8 kg à 4,19 et 3,20

* Famille qui cumule un haut niveau de production et de protéine avec un format hors norme.

* LIMIT, le fils de LUKE remis en service chez Géoé, et Holstein-Forum LANDLORD, un LORD LILY chez Select Sire, sont deux fils de Mascot LISA.

* Plusieurs fils de ROMANCE TB-85 NT ou des ses mères précédentes sont entrés en CIA en France.

Etazon ADDISON**ORLANDA TB-85**02-08 305 8.328 4,56 3,49
03-08 305 10.098 4,61 3,44
05-01 305 10.964 4,70 3,42
06-08 305 10.925 4,61 3,27

4e p : Dombinator

4e m : **Export-Cert Mascot LISA** TB-87 USA

02-02 305 10.396 3,8 3,6

5e p : Singing-Brook NB MASCOT

5e m : **Green-Vale B Star LORRSA** EX-91

Cumul 3 L 67.618 4,2 3,2

6e p : To-Mar Blackstar

6e m : **Green-Vale Mark LORETTA** TB-88

03-03 305 11.240 5,7 3,3

HELDOSTAR**MISTINGUET TB-89**1ère 305 10.563 4,05 3,48
2e 305 11.486 3,82 3,38
3e 305 12.146 3,73 3,02
4e 305 9.650 4,43 3,46

7e p : Walkway Chief MARK

7e m : **Green-Vale M LAURETT** EX-90

Cumul 4 L 51.420 3,7 3,3

8e p : Marsfield Elevation TONY

8e m : **Green-Vale Arlinda LAURA** TB

Cumul 4 L 51.683 4,2

9e p : Pawnee Farm Arlinda Chief

BARDOT NCFR2941260355 - Née le 01/04/2006
Asc. +142 ISU +34 Inel +1,8 Mo**GAEC CABON**Gouezou - 29830 Plourin
Tél : + 33 (0) 2 98 89 24 17Famille
"SADIE"

6V

Regancrest-LH MODEST

FRU207124561

REZA EX-90

FR 2941264207

FRA 2008/01

CD INEL Mo ISU
60. +47 +0,7 +14902-03 305 10.414 3,69 3,25
03-05 305 13.498 3,20 3,11
04-06 305 15.685 3,46 3,04
05-11 305 14.760 3,62 3,03
07-03ec 271 13.405 3,57 3,02**JOCKO BESN****OLLONE TB-89-FR**02-01 305 10.145 3,67 3,20
03-04 305 12.157 3,65 3,19**Eastview Influence MATTIE G****MARION TB-89**02-02 305 11.623 3,55 3,12
03-05 305 12.168 3,83 3,19
04-06 305 14.471 3,93 3,20
06-02 305 12.268 3,77 3,02

4e père : Maizefield BELLWOOD

4e mère : **JULIA** TB-86

02-06 305 10.813 3,43 3,37

03-08 305 11.854 3,49 3,09

5e père : BLUFF

5e mère : **ELSA** EX-91-FR

(MELWOOD x NED BOY x SADIE EX-94)

Cumul 4 L 46.016 4,31 3,13

* BARDOT remonte à la célèbre SADIE EX-94-FR, une des meilleures filles de WILLOW. On retrouve au fil des générations des niveaux de production rarement atteints. Trois générations ont produit plus de 12.000 kg en 305 jours, deux ont produit plus de 14.000 kg

* La 5e mère, ELSA, avait été achetée en lait lors d'une des premières ventes Kerdanne. Sa descendance a confirmé la valeur de cet investissement.

* BARDOT est la digne héritière de la famille, prête à faire souche dans un nouvel élevage et ainsi prolonger une longue tradition finistérienne.





Famille
"MENTHE"

ANDORRA TB-86 NT (86/82/88/88)

FR2941260286 - Née le 29/11/2005

Asc. +169 ISU +47 Inel +2,6 Mo

GAEC CABON

Gouezou - 29830 Plourin

Tél : + 33 (0) 2 98 89 24 17

Picston SHOTTLE

FRGB00598172

VALENTINE TB-86 NT (88/83/83/87)

FR 2941264964

FRA 2008/01

CD	INEL	Mo	ISU
50	+40	+1,2	+148

Opsal FINLEY

ROSIERE EX-90-FR *CVF

02-07	305	12.585	4,32	3,22
04-03	305	12.971	4,52	3,29

Wa-Del CONVINCER

MENTHE TB-89 (p. CONVINCER)

02-01	305	10.496	4,31	3,58
03-11	305	11.685	4,85	3,51

* ANDORRA a déjà produit 5.206 kg de lait en 154 j. (3,42 % TB et 2,99 % TA). Gestante du 12/03/2008 avec TARTARE

* ROSIERE, pierre angulaire du programme de sélection de l'élevage CABON marque sa descendance par son potentiel production. VALENTINE a de plus hérité d'une mamelle de rêve et de superbes membres. Actuellement en production dans la Sarthe, elle confirme hors de son berceau ses belles dispositions génétiques.

* ANDORRA à l'image de sa mère présente une mamelle haute et large et des membres sans défauts. C'est une vache qui demande à s'accomplir avec l'âge. Sa solidité lui promet une belle carrière.

* L'accouplement avec TARTARE est particulièrement complémentaire en membres, format et mamelles. Il conserve de plus le très haut niveau d'index et apporte de l'originalité.



Famille
"MENTHE"

BONANZA NC

FR 2941260340 - Née le 12/02/2006

Asc. +159 ISU +42 Inel +2,0 Mo

GAEC CABON

Gouezou - 29830 Plourin

Tél : + 33 (0) 2 98 89 24 17

Braedale GOLDWYN

FRCD10705608

VERONE BP-82 (85/84/83/74)

FR 2941264964

FRA 2008/01

CD	INEL	Mo	ISU
51	+50	+0,4	+151

02-03	305	10.670	3,93	3,26
-------	-----	--------	------	------

Opsal FINLEY

ROSIERE EX-90-FR *CVF

02-07	305	12.585	4,32	3,22
04-03	305	12.971	4,52	3,29

Wa-Del CONVINCER

MENTHE TB-89 (p. CONVINCER)

02-01	305	10.496	4,31	3,58
03-11	305	11.685	4,85	3,51

* Issue de la fameuse famille de MENTHE, BONANZA présente bien cette souche qui prend ses racines au GAEC du Grand Coudanne : très haut index production, très bonne mamelle.

* GOLDWYN améliorera les membres. FINLEY avait conforté le potentiel lait.

* Une occasion d'entrer dans une famille confirmée avec une vache prête à développer dans son nouvel élevage un nouveau chapitre de la famille qui a produit le taureau TEXAS.



ADELINE TB-85 NT (85/83/88/83)

FR 2941260245 - Née le 18/09/2005

Asc. +172 ISU +53 Inel +2,2 Mo

GAEC CABONGouezou - 29830 Plourin
Tél : + 33 (0) 2 98 89 24 17Famille
"MENTHE"

9V

Picston SHOTTLE

FRGB00598172

URANDOLE B-84

FR 2941264847

FRA 2008/01

CD INEL Mo ISU

56 +51 +0,3 +154

02-03 305 11.062 3,76 3,15

03-04^{ec} 305 9.309 4,03 3,12**Calbrett-I H H CHAMPION****ROSIERE EX-90 CVF**

02-07 305 12.585 4,32 3,22

04-03 305 12.971 4,52 3,29

Wa-Del CONVINCER**MENTHE TB-89 (p. CONVINCER)**

02-01 305 10.496 4,31 3,58

03-11 305 11.685 4,85 3,51

* L'accouplement avec CHAMPION était particulièrement indiqué pour confirmer le squelette puissant et stylé de ROSIERE. L'apport de SHOTTLE a apporté de la solidité dans les membres tout en conservant les acquis précédents.

* Le potentiel laitier n'est pas en reste : en 141 jours, ADELINE a déjà produit 4.165 kg à 3,39 % TB et 2,97 % TA. Avec un index ascendance supérieur à 1600 kg, ADELINE est un bon support pour tous les types d'accouplements.

* Que vous soyez intéressé par de la morphologie ou pour démarrer une nouvelle souche, par son profil complet cette fille de SHOTTLE peut répondre à vos attentes !

BALTIMORE NC

FR 2941260365 - Née le 16/05/2006

Asc. +140 ISU +11 Inel +2,7 Mo

GAEC CABONGouezou - 29830 Plourin
Tél : + 33 (0) 2 98 89 24 17Famille
"MOHOLIVIA"

10V

Braedale GOLDWYN

FRCD10705608

COUM TANKA BP-84 NT (86/90/84/74)

FR 5236770675

FRA 2008/01

CD INEL Mo ISU

56 -13 +1,9 +113

02-04 305 8.972 3,69 3,24

03-08 305 10.671 3,88 3,21

Indianhead RED MARKER**OLIVIA EX-91 NT (EX/EX/EX/B)**

01-11 305 9.529 3,44 3,17

03-00 305 10.197 3,50 3,36

05-00 305 12.708 3,95 3,06

07-02 305 14.051 3,32 3,02

Donnandale SKYCHIEF**MOH ISIS EX-93 (p. ASTRE)**

02-02 305 8.430 3,71 3,25

03-03 305 8.809 3,99 3,48

04-04 305 9.402 3,78 3,45

05-06 305 11.002 3,86 3,26

07-05 305 11.683 4,04 3,22

* Une Superbe GOLDWYN de la souche OLIVIA !

* Grande Championne SIA et à Eurogénétique, OLIVIA est un modèle en développement squelettique et en solidité de mamelle.

* GOLDWYN améliorateur remarquable des membres était donc un accouplement naturel sur COUM TANKA.

* OLIVIA prouve également ses qualités génétiques par les performances de deux de ses petites filles par MERCHANT, gagnantes à Lausanne, Paris et Epinal en 2007.



1E*Famille*
"ELEGANCE"**4**
Embryons**Vendeur :**
GAEC LEPOINT PÈRE ET FILS
8 Le Louvion - 59570 Bavay
Tel. +33 (0) 3 27 63 07 05 - GSM +33 (0) 6 80 45 04 18**Den-K Marshall LL LAURIN**
US000132480026**BRITISCH**
FR 5940304237 - Née le 04/12/2006

FRA 2008/01

CD INEL Mo ISU
Asc +15

* La souche ELEGANCE a accompagné l'irrésistible ascension de l'élevage BUDJON ces dix dernières années aux USA. Grâce à ses nombreuses filles nommées All-American, ELEGANCE est devenue une des vaches américaines de référence.

* LAURIN est un des fils de BW MARSHALL les plus indiqués pour obtenir des vaches de show. Il vient s'associer dans ce pedigree à GOLDWYN et GIBSON, dont la réputation n'est plus à faire.

Braedale GOLDWYN**Budjon-JK Gibson ENCHANT EX-90 USA**

02-01 365 10.740 3,80 3,05

Silky GIBSON**Krull Broker ELEGANCE EX-96**02-00 305 9.702 3,70 3,36
03-01 305 11.177 3,60 3,30
05-07 305 15.694 3,80 3,26
08-07 305 13.567 4,40 3,20**Krull Broker ELEGANCE EX-96**4e p : Conant-Acres Jy BROKER
4e m : **Krull Starbuck EXCELLENCY EX-90**
03-03 305 10.859 3,40 3,40
5e p : Hanoverhill STARBUCK
5e m : **Krull TT EXCELLENCY EX-90**
Cumul 4 L 39.368 3,70 3,30
6e p : Hanover-Hill TRIPLE Threat-Red
6e m : **Krull Boot Mark EXCELLENCY EX-92**
7e p : Sky-Hi BOOT MARK
7e m : **Krull Kingstead EXCELLENCY EX-92**
8e p : Kingstead FOND HOPE**2E***Famille*
"PEGGY"**4**
Embryons**Vendeur :**
EARL ROSIER
Houay - 61210 Ri
Tel. +33 (0) 2 33 35 91 89 - GSM +33 (0) 6 81 53 53 18**BKB AFFIRMED**
US00013227541**Bezenand Karona LYANN EX-94 FRA**
FR 0195012502

FRA 2008/01

CD INEL Mo ISU
58 -15 +0,6 +9802-03 305 9.318 3,52 2,88
06-01 305 13.364 3,51 3,00
Moy 7 L 11.261 3,43 2,93**Bezenand Karona LYANN EX-94 FRA****Duregal ASTRE Starbuck****Karona Prelude SUBLIME TB-88 CAN 1***02-02 305 9.417 4,00 3,18
04-06 305 14.245 3,60 3,03
Cumul 6 L 67.115 3,80 3,10

* LYANN a été le catalyseur de la montée en puissance de l'élevage ROSIER. L'influence de sa descendance a permis à l'élevage d'atteindre les tous premiers rangs français en pointage.

* LYANN s'est démarquée à de nombreuses reprises sur les concours, en particulier au Simagena et à Farming-Tours. Sa fille par SPIRIT connaît également un parcours remarquable.

* AFFIRMED confortera le développement. Il permet d'associer une autre famille de Show, celle d'ALICIA EX-97, à cette souche qui remonte à la célèbre CONDUCTOR PEGGY EX-95 aux Etats-Unis.

Ronnybrook PRELUDE**Quietcove-Peg Mark PASSION TB-87 USA**02-04 305 9.607 3,80 3,20
04-06 305 11.759 4,35 3,404e p : Walkway Chief MARK
4e m : **Eric-Dew Conductor PEGGY EX-95 4E**
Cumul 6 L 84.187 4,10 3,40
5e p : Wapa Arlinda CONDUCTOR
5e m : **Eric-Dew ARCHIE Bell EX-90**
Cumul 5 L 59.330 3,50
6e p : Eric-Dew Elevation ARCHIE
7e p : No-Na-Me FOND MATT
BOVEC
PLM
PRODUCTION LAITIÈRE MODERNE
€ :
SEMEX
FRANCE

Ils ont fait confiance à la **génétique GGI**

Pourquoi pas vous ?



ALL WHITE TB-85, fille de **LAUDAN**

2-05 235 j. 7.634 kg 3,65 % TB 3,28 % TA
Propriétaire : Gaec Vial, St-André le Puy (42)



ALANA Rof TB-86, fille de **MANAGER**

2-02 178 j. 7.851 kg 3,49 % TB 3,41 % TA
Propriétaire : Gaec Roffat, St-André d'Apchon (42)

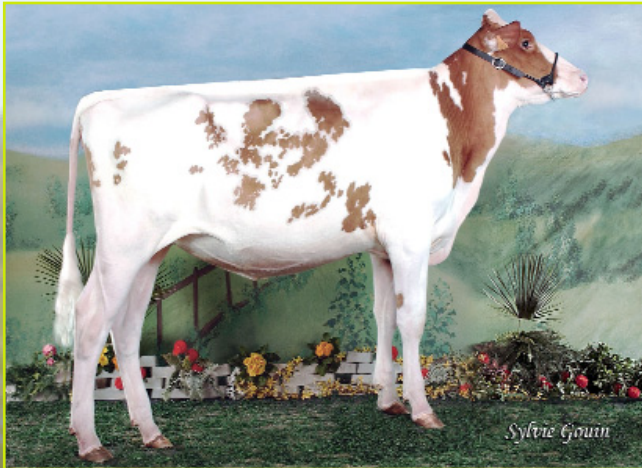

BIMBO RED de Las Peces, fille de **LICHTBLICK**

1ère de section Swiss'expo 2008
Propriétaire : Eurl Ph Deru, Duff'holstein (65)



AKOTIMI du Tombuy TB-87, fille de **FIELDHOUSE**

Mention honorable Espoirs Eurogénétique 2008
Propriétaire : Gaec du Tombuy, Gimécourt (55)



Kerndway AMARY B+84, fille de **LENTINI**

2-02 100 j. 3.937 kg 4,70 % TB 3,05 % TA
Propriétaire : Scea de la Jugletière, ???? (61)



Dav ADDEEN TB-85, fille de **MANAGER**

2-01 151 j. 7.356 kg 3,02 % TB 2,87 % TA
Propriétaire : Gaec Daval, Avessec (44)

3E

Famille
"CHARLENE"

4
Embryons

Vendeur :

EURL PH. DERU

52150 Brainville sur Meuse

Tel. +33 (0) 3 25 01 04 99 - GSM +33 (0) 6 22 33 27 34

Picston SHOTTLE

FRGB00598172

ROYALE EX-92 NT (94/92/92/86)
FR 2213282315

FRA 2008/01

CD	INEL	Mo	ISU
60	+28	+1,2	+141

02-03	305	8.144	4,38	3,87
04-05	305	12.980	3,97	3,46
Moy 4 L	305	10.189	4,19	3,47
07-03ec	271	12.336	4,26	3,32

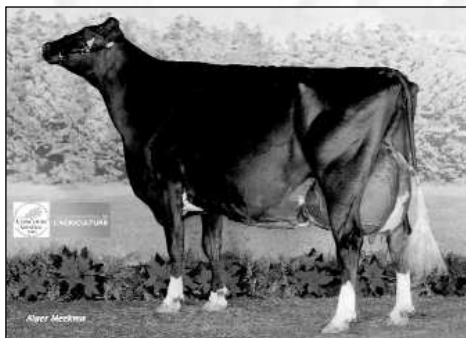
ROYALE EX-92 NT**Ked JUROR****ORCHIDEE TB-89**

02-03	305	6.332	4,59	3,57
08-11	305	10.137	4,42	3,75
Moy. 7L	305	8.709	4,60	3,88
10-01e c 46		1.255	4,78	3,72

* ROYALE et SHOTTLE ont, chacun à leur manière, marqué ce début d'année.

ROYALE, Grande Championne au SIA et Réserve à Eurogénétique, n'est pas une championne comme les autres. Son pedigree, aux profondes racines canadiennes la place à part.

* Les taux azotés impressionnants tout au long de cette lignée forment le support idéal pour SHOTTLE. Une association qui promet d'obtenir des animaux faits pour concourir au plus haut niveau.

* On peut également noter le niveau d'ISU de ROYALE (+141), remarquable pour une vache de 8 ans.

Puget-Sound SHEIK**HONEY EX-93 FRA**

01-11	277	6.555	3,92	3,47
04-04	305	10.949	3,76	3,21
MOY 8L	305	9.796	3,87	3,21

4e p : Hanoverhill LINCOLN

4e m : **Seelby Mattador CHARLENE TB-86 CAN 8***
04-10 306 10.817 3,90 3,30

5e p : Butlerview MATTADOR

5e m : **Seelby Senator CORINNE TB-85 4***
Cumul 8 L 62.497 3,70 3,30

6e p : Nelacres Johanna SENATOR

4E

Famille
"CHARLENE"

4
Embryons

Vendeur :

GAEC MICHARD

Bas du Bourg - 52150 Le Cambout

Tel. +33 (0) 2 96 25 50 07 - GSM +33 (0) 6 25 62 47 03

MR MINISTER

US000133588633

TERRALIE TB-88 (88/88/91/83)
FR 2213282540

FRA 2008/01

CD	INEL	Mo	ISU
55	-12	+1,5	+105

02-04	305	8.871	3,83	3,24
03-05	305	10.965	4,00	3,20

TERRALIE génisse**Robthom INTEGRITY****ORCHIDEE TB-89**

02-03	305	6.332	4,59	3,57
08-11	305	10.137	4,42	3,75
Moy. 7L	305	8.709	4,60	3,88
10-01e c 46		1.255	4,78	3,72

* TERRALIE, sœur maternelle de ROYALE, présente un superbe développement et est un modèle de solidité.

* Le montage MR MINISTER x INTEGRITY x SHEIK associé à la puissance de la souche de SELBY MATTADOR CHARLENE (Mention honorable All-Canadian, Nominée All-American) est fait pour obtenir des animaux avec beaucoup de style et solides.

Puget-Sound SHEIK**HONEY EX-93 FRA**

01-11	277	6.555	3,92	3,47
04-04	305	10.949	3,76	3,21
MOY 8L	305	9.796	3,87	3,21

4e p : Hanoverhill LINCOLN

4e m : **Seelby Mattador CHARLENE TB-86 CAN 8***
04-10 306 10.817 3,90 3,30

5e p : Butlerview MATTADOR

5e m : **Seelby Senator CORINNE TB-85 4***
Cumul 8 L 62.497 3,70 3,30

6e p : Nelacres Johanna SENATOR

PRODUCTION LAITIÈRE MODERNE

€ :

4**Vendeur :****SNC STARGENES**2 r Tuileries - 57510 Puttelange aux Lacs
GSM +33 (0) 06 81 36 54 16**Embryons****Famille**
"OPHELIE"**5E****Braedale GOLDWYN**

FRCD10705608

OPHELIA TB-86 FRA NT (88/84/85/86)
BE 065690051

FRA 2008/01

CD INEL Mo ISU
Asc. -7 +1,6 +111

02-02ec 120 3.364 3,49 2,92

Robthom INTEGRITY**OPHELIE** EX-97 EX-MA

02-08	305	8.328	4,56	3,49
03-08	305	10.098	4,61	3,44
05-01	305	10.964	4,70	3,42
06-08	305	10.925	4,61	3,27

Startmore RUDOLPH**LIDOLE** EX-90

02-03	305	8.146	4,71	3,30
07-10	305	10.060	4,90	3,28
12-08ec	97	3.713	4,18	2,86

4e père : BELUGA MAR

4e mère : **FIDELE** (UGELA BELL)

Cumul 7 L 66.489 4,74 3,44

* Une famille que tout éleveurs rêvent d'avoir : accumulation de prix en concours, de productions laitières élevées et de longévité.

* OPHELIE, Grande championne au Space 2005, transmet remarquablement ses qualités. Une de ses filles par FORD est mère à taureaux réputée. D'autres se sont faites remarquer en concours, en particulier à l'étranger. Une STORMATIC a obtenu des résultats nationaux en Finlande.

* LIDOLE, toujours en production, est également la mère de NICOISE, une FUTUNA STAR plusieurs fois remarquée au SPACE.

OPHELIA TB-86 FRA NT**OPHELIE** EX-97**4****Vendeur :****GAEC DE LA ROCHE**La Roche - 44310 La Limouzinière
GSM +33 (0) 06 09 84 64 80**Embryons****Famille**
"HAPPY"**6E****Braedale GOLDWYN**

FRCD10705608

ROC HAPPY BP-84 NT (85/85/84/82)
FR 4435728319

FRA 2008/01

CD INEL Mo ISU
Asc. +53 +0,9 -

02-05ec 256 8.182 3,68 3,52

O-Bee MANfred JUSTice**Lynncrest Bw Marshl HORIZON** EX-91 USA

02-00	305	10.551	3,75	3,40
-------	-----	--------	------	------

MARA-Thon Bellwood MARSHall**Lynncrest Formation HUSH** EX-90

02-01	305	12.458	3,60	3,26
03-08	305	13.744	3,90	3,30
04-11	305	13.436	3,60	3,40
06-02	305	13.680	3,90	3,40
07-03	305	14.498	3,30	3,40

* De la famille CONVERSE HAPPY, souche aux productions records révélée par BWM HORIZON. Longue, profonde avec une mamelle remarquablement attachée, cette BW Marshall américaine impressionne.

* ROC HAPPY est sa digne descendante. Elle affiche un haut niveau de production et des taux très élevés.

* Le montage GOLDWYN x O-MAN x BW MARSHALL x FORMATION est le "Must" de la génétique actuelle grâce à l'association optimale de morphologie, production et fonctionnels.

Lynncrest Bw Marshl HORIZON EX-91 USA4e p : Shen-Val Nv Lm FORMATION
4e m : **Lynncrest Converse HAPPY** EX-91
Cumul 3 L 42.044 4,80 3,60

5e p : Highlight CONVERSE

5e m : **Lynncrest Stan HALEY** TB-88
Cumul 5 L 100.517 4,00 3,40

6e p : STAN-Bitzie Kirk Bell Boss

6e m : **Len-Lyn Winken HOPE** TB-88
Cumul 4 L 52.567 3,60 3,30

7e p : Stardell Valiant WINKEN



7E

Famille
"SND DELLA"

4
Embryons

Vendeur :

ILY GENETIC
La Guihardais - 35480 MESSAC
GSM +33 (0) 6 83 80 33 25

Andacres Morty ONWARD

US000134361093

DDD WITH ME TB-85 NT (86/83/85/84)
NL438410992

FRA 2008/01

CD INEL Mo ISU

Asc. +40

02-01ec 149 5.627 3,80 3,27

Mainstream MAGICAL**Kelstein DEBBIE JO** TB-88 NLD

02-02 305 12.040 4,31 3,75

* Un rameau très productif de la lignée DELLA.

* BW MARSHALL a confirmé la morphologie et renforcé le niveau de production. MAGICAL, meilleur fils de DURHAM pour l'index MP, vient parachever un pedigree très bien construit pour faire durer une souche.

* ONWARD MTY est le fils de MORTY les plus utilisés comme père à taureaux à travers le monde. Il renforce le potentiel "schéma de sélection" de cette origine.

MARA-Thon Bellwood MARSHALL**Regancrest DEBBIE JO** EX-92 USA

02-03 305 13.798 4,30 3,30

05-04 305 17.972 4,20 3,10

4e p : Brabant Star PATRON

4e m : **Regancrest Leadman DOLLY** EX-90

02-01 305 10.011 4,00 3,60

03-02 305 11.911 4,10 3,50

5e p : Rothrock Tradition LEADMAN

6e m : **Snow-N Denises DELLA** EX-95

07-06 305 14.166 4,00 3,10

Cumul 4 L 81.757 3,90 3,40

7e p : Walkway Chief MARK

7e m : **Snow-N Dorys DENISE** EX-90

05-09 305 13.145 3,80 3,10

Cumul 4 L 51.715 3,60 3,20

8e p : Carlin-M Ivanhoe BELL

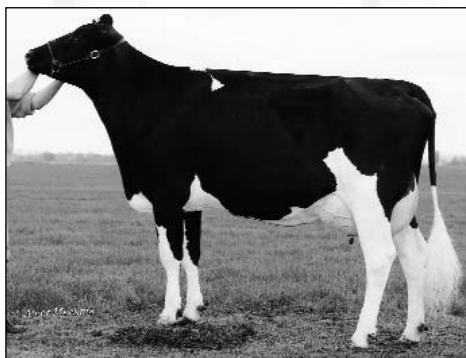
Kelstein DEBBIE JO TB-88 NLD**8E**

Famille
"SALLE"

4
Embryons

Vendeur :

GAEC DU VALTON
La Valtonnière - 85130 Les Landes Genusson
Tel. +33 (0) 2 51 91 60 96 - GSM +33 (0) 6 24 75 90 10

Kerndtway HOWIE

US000134221902

ULMISTE BP-84 NT (83/85/84/84) CVF
FR 8538926064

FRA 2008/01

CD INEL Mo ISU

55 +74 +2,4 +185

02-03 305 10.750 4,26 3,74

03-07 305 15.693 3,74 3,53

Altagen-I MERCHANT**SALLE** TB-88 NT (89/89/87/85)

02-00 305 10.551 3,75 3,40

* N° 1 indiscutable des filles de MERCHANT en France, ULMISTE est hyper-productive et remarquable de solidité. Sa mère, SALLE, est une des meilleures filles de JESTHER françaises. Tous les CIA français, de nombreux européens et Semex Alliance ont acheté des veaux et des embryons de cette mère à taureaux.

* Une famille qui a déjà fournie 2 Grande championne au département de Vendée, dont ADELINÉ, sœur de ULMISTE par SHOTTLE, en 2008 avant d'être désignée Réserve au Farmingtours.

* Très peu de produits de cette famille sont vendus. C'est d'ailleurs la première opportunité sur une vente publique.

JESTHER**NATTE** EX-93

02-00 280 8.067 4,26 3,31

05-01 305 12.165 4,46 3,35

4e p : DOMBINATOR

5e p : To-Mar BLACKSTAR

5e p : UGELA BELL

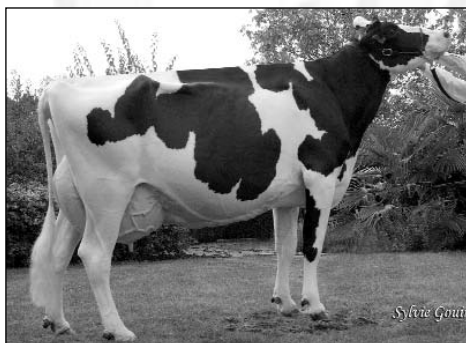
ULMISTE BP-84 NT**ADELINÉ** BP-84 NT

PRODUCTION LAITIÈRE ALPÉRIENNE

€ :

4
Embryons

Vendeur :

DIAMOND GENETCS

Contact : Jan van Den Oord.
GSM +33 (0) 6 79 96 16 25

Famille
"B. RAVEN"

9E

Windy-Knoll-View Rkb PRONTO

US000132815961

Markwell Durham FLORRI TB-88 USA CVF

US000060445555

FRA 2008/01

CD	INEL	Mo	ISU
61	-2		

02-02	305	9.662	3,50	3,40
03-09	305	12.601	3,70	3,20

02-02	305	11.186	3,80	3,30
03-04	305	15.277	3,90	3,20
Cumul 5 L		85.371	4,00	3,40

Regancrest Elton DURHAM

Markwell Prelude ROZLYN EX-92

02-02	305	11.186	3,80	3,30
03-04	305	15.277	3,90	3,20
Cumul 5 L		85.371	4,00	3,40

02-03	305	11.122	3,70	3,40
04-09	305	14.379	4,30	3,40
Cumul 3 L		72.585	4,10	3,60

Ronnybrook PRELUDE

Markwell Blackstar RAVEN EX-95

02-03	305	11.122	3,70	3,40
04-09	305	14.379	4,30	3,40
Cumul 3 L		72.585	4,10	3,60

02-03	305	11.122	3,70	3,40
04-09	305	14.379	4,30	3,40
Cumul 3 L		72.585	4,10	3,60

Markwell Durham FLORRI TB-88



* La famille de BLACKSTAR RAVEN est maintenant l'une des plus développées aux USA. L'accumulation de générations TB ou EX affirme le potentiel de la souche.

* NOBEL, le fils de RAVEN spécialiste des fonctionnels, a confirmé cette famille par la voie mâle. On peut également noter le taux azoté élevé de FLORRI dans un contexte américain.

* PRONTO, le fer de lance de la souche WINDY-KNOLL-VIEW ULTIMATE PALA côté mâles, n'est pas importable en Europe. Ses filles seront donc particulièrement rares.

4e p : To-Mar BLACKSTAR

4e m : **Markwell Mark ELITE EX-92**

Cumul 4 L 95.904 3,80 3,60

5e p : Walkway Chief MARK

5e m : **Rockalli Mars EMILY EX-94**

Cumul 7 L 82.993 3,80 3,50

6e p : MARSHfield Elevation TONY

6e m : **Rockalli He-Man ELOISE BP-84**

Cumul 4 L 52.567 3,60 3,30

7e p : Carnation ROYAL HE-MAN



GALACTE

Qualité de croissance par un programme alimentaire enrichi en protéines (**testé et validé** en élevage depuis 2005)

GALAMÉGA

Production et fertilité améliorées par un enrichissement en acides gras poly-insaturés

GALATANE 7 L

Niveau record en protéines protégées (PDIA) pour un maximum de productivité laitière

GALA 007

La protéine optimale pour les maïs d'aujourd'hui

GALAPHOS MIDI REPRO

Une bio-disponibilité maximale pour favoriser la reproduction

GALANE VHP

Un aliment de production (enrichi en fibres digestibles) pour les VHP



N'hésitez pas, contactez votre technicien en production laitière pour de plus amples renseignements

Index des pères des lots en vente

(Inderbuill du 02 avril 2008 et France 28 février 2008)

Taureau	Père	GPM	Inel	Lait	TB (%)	MG (kg)	TP (%)	MP (kg)	Cel	Mo	Ma	CC	Me	ISU
Affirmed	Allen	Rudolph	37	623	2	45	0,8	27	1,4	1,5	0,7	2,7	0,2	152
Baxter	Lee	Skychief	-35	-1151	2,8	-24	0,3	-33	2	2,7	1,9	3,3	0,3	97
Billion	Blitz	Mtoto	20	1106	0,6	52	-2,4	12	0,7	3,2	1,8	4	1,5	147
Bolton	BW Marshall	Duster	21	860	-2,1	15	-0,7	20	2,1	2,1	1,8	0,6	1	145
Calypso	Hershell	Convincer	41	1289	0,4	57	-0,9	31	0,7	3,4	2,9	1,7	1,1	163
Damion	Louie	Mtoto	21	340	2,3	36	0,2	13	0,7	3,3	2,4	2,6	1,3	142
Dolman	Durham	Encore	-15	-403	-3,3	-44	0,7	-6	0,1	3,8	2,3	4,5	1,8	110
Dundee	BW Marshall	Emory	11	511	-0,9	13	-0,7	10	0,8	3,4	2,3	3,4	1,6	134
Durham	Encore	Chief Mark	-22	-355	-1,7	-28	-0,5	-15	0,2	3,3	2,8	3	-0,1	101
Encino	Bell Ethon	Chief Mark	-4	-150	-2,9	-31	0,9	3	1	3,6	2,7	2,7	1,5	128
Fortune	BW Marshall	Rick	29	906	-0,4	34	-0,5	24	1,6	2,1	1,3	2,4	1,2	147
Goldwyn	Durham	Blackstar	4	-801	2,4	-12	3,3	2	0,4	3,1	2,1	3,4	1,2	126
Howie	James	Storm	22	105	4,6	47	0,7	10	2,8	3,6	2,9	1,5	2	160
Intruder	Morty	BW Marshall	29	1132	-1,4	33	-1,1	25	0,4	3,1	2	3,3	1,5	141
José	Hershell	Rudolph	21	1314	-2,7	27	-2,2	20	-0,8	2,6	2,1	2,2	0,5	126
Kite	Jocko Besn	Formation	40	839	4,2	76	-0,2	24	0,7	1,9	1,8	0,4	0,7	159
Laurin	Skychief	Blackstar	-51	-1254	2,4	-31	-1	-46	-0,3	1,7	1,3	3,6	-1,7	59
Lou Marsh	BW Marshall	Lee	16	823	-0,2	32	-1,5	12	1,4	3,2	1,9	4	1,4	141
Mascot	BW Marshall	Patron	2	517	-2,1	2	-1,4	4	0,2	3,6	2,3	3,9	1,4	122
Maxwell	Mtoto	Rudolph	54	700	3,3	61	1,9	39	2,8	1,7	1,4	0,3	1,4	187
Minister	BW Marshall	Granite	42	1471	-3,3	27	-0,6	40	0,4	2,1	1,7	1,6	0,6	149
Modest LH	Durham	Lee	2	140	-1,8	-10	0	5	1,4	2,6	2,1	2,1	0,6	128
More	Durham	Aerostar	9	516	-3	-6	-0,5	12	0,9	3	2,1	3,2	0,8	127
Norman Hig	Mtoto	Luke	11	473	2,5	43	-1,3	3	1,4	1,7	1	1,2	1,9	133
Oliver	Storm	Astre	-33	-1042	3,5	-13	-0,2	-33	1,7	2,3	1,7	1,9	0,9	96
Onward	Hershell	Addison	49	1461	-1	50	-0,4	41	0,3	2	1,5	2,1	0,5	158
Pronto	Morty	Outside	41	1537	0,7	70	-1,9	29	0,3	2,6	2,3	1,4	0,6	158
Racer	Outside	Rudolph	-2	191	0,2	10	-1,1	-3	-0,1	2,5	1,7	2,5	1	123
Restell	Roy	Durham	-10	244	-1,4	-2	-1,7	-7	0,7	1,8	1	3,6	-0,6	102
Rotheneuf	Convincer	Marconi	33	316	3,2	43	1,5	22	0	2,1	1,3	2,4	0,8	147
Roumare	Jocko Besn	Bellwood	33	966	-0,7	33	-0,3	28	0,6	2,6	2,1	2,1	0,7	156
Shottle	Jocko Besn	Gibbon	40	309	3,1	40	2,4	29	1,5	4,5	3,4	3	2,5	174
Studeux	Mtoto	Aerostar	42	1085	2	65	-0,5	29	2,6	4,1	3	3	2,3	183
Terrason	Jesther	Hampton	18	159	0,5	11	1,3	15	1,1	-0,1	0,2	-1	0,2	121
Toystory	Mason	Prelude	-35	-988	2	-23	-0,2	-32	-0,4	3,4	2,5	4	0,3	96
Tuffiac	BW Marshall	Patron	20	689	0,3	32	-0,7	15	0,3	3,1	2,6	2,2	0,7	139
Tuffiac	Ford	Addison	55	1761	-2,5	44	-0,5	49	2,2	0,4	-0,1	1,7	0	171

Répertoire des vendeurs

Vendeurs	Lots
Bois Grimaud (Earl)	8E
Botrel (Gaec)	29, 3V, 5V
Cabon (Gaec)	4, 5, 6, 18, 19, 20, 37, 39, 6V, 7V, 8V, 9V, 10V
Cerisos (Gaec) & Guff Holstein (Gaec)	31
Dairy Gènes (Gaec)	7, 41
Daval (Gaec)	8
De la Coumière (Gaec) & Ph. Deru (Eurl)	30
De La Pommière (Gaec)	22, 23
De la Roche (Gaec)	6E
De La Vallée Du Lusodrie (Gaec)	11
De la ville Oreux (Gaec)	38
De Rosabry (Earl)	40, 4V
Dejoint-Poncet-Gayet (Gaec)	15
Des Blés Noirs (Earl)	1V
Diamond Genetics	9E
Drakkar Holstein (Gaec)	21, 26, 27
Du Bon Temps (Gaec)	3
Du Bon Temps (Gaec) & Gen-I-Beq (Canada)	44
Du Treil (Gaec)	12, 16
Duff Holstein (Gaec)	14
Elevage Beurel (Gaec)	36
Ferme Morel (Gaec)	28
Forez Holstein 42 (Gie)	25
Gaboriau T., Martens B. & JLD Holsteins	13
Gallais (Gaec)	9, 10, 42, 43
Genetique Holstein 42 (Gie)	35
Hallouin Daniel	17
Le Druillenec (Gaec)	24, 2V
Le Valton (Gaec)	07E
Lepoint Père et Fils (Gaec)	01E
Mesmeur Ar Budou (Gaec)	34
Michard (Gaec)	04E
Ph Deru (Eurl)	03E
Rosier (Earl)	02E
Southland Holstein	01, 02
Stargenes (Snc)	05E
Van Den Oord Rick	33
Vial (Gaec)	32

Bruno, 6 ans



www.ca-finistere.fr

6 ans que le Crédit Agricole assure Bruno, sa famille et son exploitation.

Solutions assurances agriculteurs

Pour vous, votre famille, votre exploitation, vos biens.

- Des contrats adaptés à votre activité
- Un règlement rapide de vos dossiers
- Un spécialiste assurance à votre écoute



BANQUE ET ASSURANCES

UNE RELATION DURABLE,
ÇA CHANGE LA VIE.

CRCAM du Finistère - Société coopérative à personnel et capital variables, immatriculée au Registre des Intermédiaires en Assurance sous le n° 87.822.973 - Siège social : 7, route du Lach - DUMPER - 778 134 481 R.C.S. DUMPER
Les contrats d'assurances Dommages et de Personnes sont assurés respectivement par Pacifica, compagnie d'Assurances Dommages et par Predica, compagnie d'Assurances de Personnes, filiales de Crédit Agricole S.A. PACIFICA
Entreprise régie par le Code des assurances - S.A. au capital entièrement libéré de 151 893 580 € - Siège social : 91-93, bd Pasteur 75015 Paris - 352 358 865 RCS Paris - PREDICA - Entreprise régie par le Code des assurances
S.A. au capital entièrement libéré de 894 587 278 € - Siège social : 58-56, rue de la Procession 75015 Paris - 334 028 123 RCS Paris.

Solutions Agricoles



Quand **Groupama s'engage**,
vous êtes sûr d'être **100% bien assuré.**

100%
avec
VOUS

7 agriculteurs sur 10 font confiance
à notre expertise et à notre
connaissance du terrain, et vous ?

www.100pour100avecvous.com



Toujours là pour moi.



TROMELIN

NUTRITION

« parce que chaque élevage est unique... »

29400 PLOUNEVENTER
Tél : 02 98 20 80 07 – Fax : 02 98 20 87 71
contact@tromelin-nutrition.com



legall
Guimper depuis 1923



**Produits
laitiers**

**Plein
Fruit**



**Jus de
Fruits**

la Potagère



Potages

Le Compagnon
Artique



**Plats
cuisinés**

Uhländ



Jesther

- × Rudolph Ocarina - EX 91
- × Luke Lavera - EX 92
- × Blackstar Foriya - HGF EX 93
- × Plushanski Mark Oriya - TB 87

TL-TV

Le Jesther que l'on attendait !



Banane



GENES DIFFUSION

BP 70023 - 59501 DOUAI CEDEX

Tél. : 33 (0)3 27 99 29 29

Fax : 33 (0)3 27 88 09 27

www.genesdiffusion.com