



AMELIA TB-85 CVF

FR 2929952427
Née le 30/12/2005

Vendeur :

EARL DE ROSABRY

Paul Dréau

Kerabry - 29190 Lothey

Tél. /Fax +33 (0) 2 98 73 33 77

PARAONIC (ITALIE MAS X NAOMIE)

STAMP (JOCKO BESN X NAOMIE)

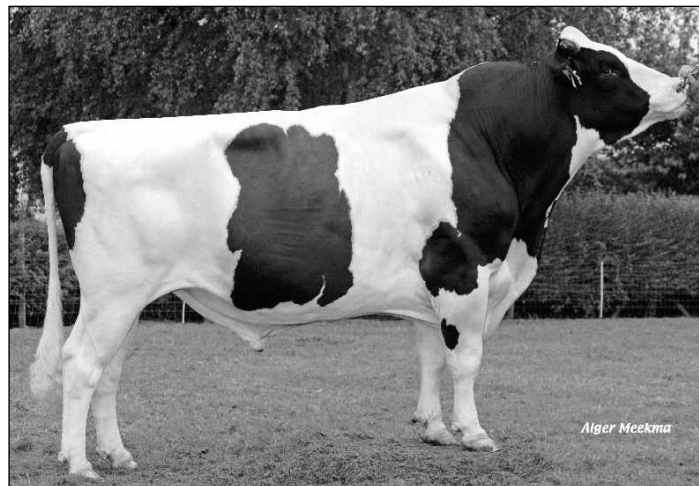
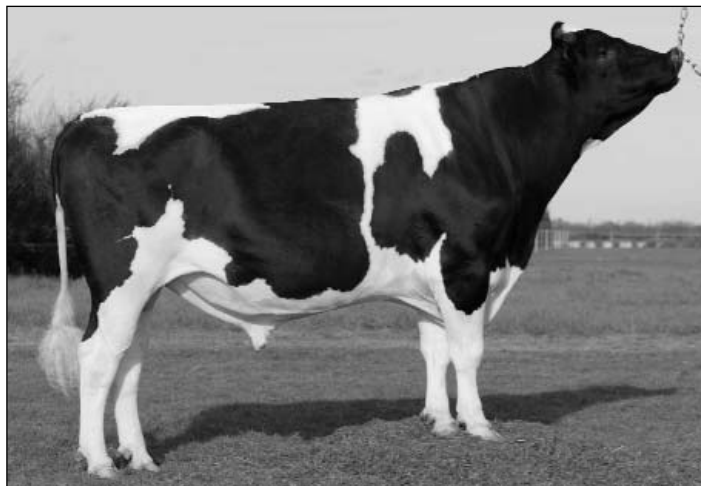

ISU (Asc. 08/06) +135	Type : CD	Mo	Ma	CC	Me					
	Asc. 36	+1,8	+0,9	+1,6	+1,8					
	Prod. : CD	Inel	Lait	TB	MG	TP	MP	CEL		
	Asc. 37	+30	+570	+0,9	+30	+1,0	+24	-0,7		

Famille
"CARAÏBE"

RESTELL CV

FR2219041776

UMA TB-89

FR 2929952305

FRA 2008/06

CD	INEL	Mo	ISU
51	+23	+1,2	+121

02-04 305 10.209 3,93 3,47

Comestar STORMATIC

NAOMIE TB-89

02-02 305 10.644 3,90 3,68

04-08 212 10.237 4,17 3,22

GIBBON

IAKWOOD TB-89

02-02 305 9.473 4,29 3,28

* AMELIA est indemne de CVM.

* Début de lactation : 2-03 70 2.245 3,24 3,30 (Cellules : 23.500 moy)

* Détail classification : TB-85 NT (86/83/82/85)

* La souche de CARAÏBE est le vaisseau amiral de l'élevage DREAU. On retrouve sur ce rameau NAOMIE et IAKWOOD, deux vaches particulièrement marquantes.

* TVM HESNE au Danemark est issu de cette famille. NAOMIE a eu 2 fils bien indexés en morphologie à leurs premières sorties d'index, PARAONIC +2,2 et STAMP +1,5. Ce potentiel ne peut que être conservé avec STORMATIC et RESTELL.

4e p : BELT
 4e m : **GLEMWOOD** EX-90
 Cumul 7 L 74.750 4,24 3,39

5e p : Eric-Dew Quietcove MICHEAL
 5e m : **ELWOOD** EX-91
 Cumul 5 L 46.167 5,11 3,60

6e p : Arlinda MELWOOD
 6e m : **CARAÏBE** TB-88
 5-08 305 14.032 4,24 3,04

7e p : Whittier-Farms NED BOY
 7e m : **Homestead SS Bell ALICE** TB-88

8e p : Carlin-M Ivanhoe BELL

