

**ADDA TB-85 (84/89/78/87)**

FR 2221610481

Née le 29/12/2005

Vendeur :

GAEC BOTREL

La Ville Es Chien

22120 - Hillion

Tél. Ludovic +33 (0) 6 62 55 77 50

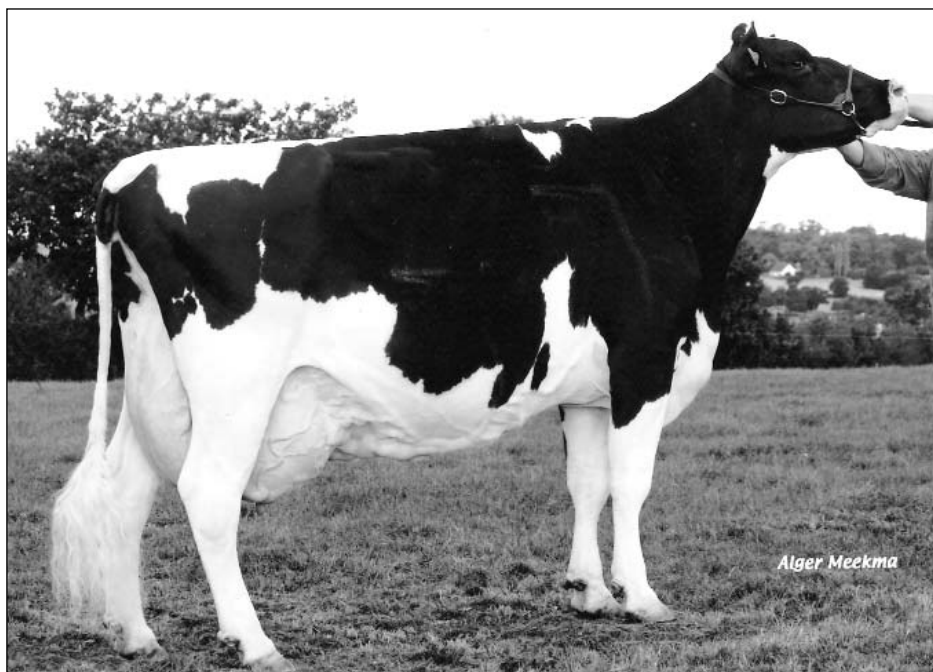
← **ROMANCE TB-85 NT**

ISU (Asc. 08/06) +142	Type : CD	Mo	Ma	CC	Me					
	Asc. 36	+1,7	+0,9	+2,1	+1,0					
	Prod. : CD	Inel	Lait	TB	MG	TP	MP	CEL		
	Asc. 36	+37	+1.163	-2,2	+21	+0,1	+35	+0,6		

Famille
"LORETTA"

Regancrest-LH MODEST

FRU207124561

ROMANCE TB-85 NT (78/93/90/87)

FR 2221610143

FRA 2008/06

CD	INEL	Mo	ISU
58.	52	+0,4	+149

02-01	305	9.910	4,08	3,38
03-01	305	11.823	4,17	3,45
05-03	305	11.581	3,87	3,35

Production ADDA :

1er controle : 28,8 kg à 4,19 et 3,20

2e controle (28/06) : 32,4 kg

* Famille qui cumule un haut niveau de production et de protéine avec un format hors norme.

* LIMIT, le fils de LUKE remis en service chez Géoé, et Holstein-Forum LANDLORD, un LORD LILY chez Select Sire, sont deux fils de Mascot LISA.

* Plusieurs fils de ROMANCE TB-85 NT ou des ses mères précédentes sont entrés en CIA en France.

Etazon ADDISON**ORLANDA TB-85**

02-08	305	8.328	4,56	3,49
03-08	305	10.098	4,61	3,44
05-01	305	10.964	4,70	3,42
06-08	305	10.925	4,61	3,27

4e p : Dominator4e m : **Export-Cert Mascot LISA TB-87 USA**

02-02	305	10.396	3,8	3,6
-------	-----	--------	-----	-----

5e p : Singing-Brook NB MASCOT5e m : **Green-Vale B Star LORRSA EX-91**

Cumul 3 L	67.618	4,2	3,2
-----------	--------	-----	-----

6e p : To-Mar Blackstar6e m : **Green-Vale Mark LORETTA TB-88**

03-03	305	11.240	5,7	3,3
-------	-----	--------	-----	-----

HELDOSTAR**MISTINGUET TB-89**

1ère	305	10.563	4,05	3,48
2e	305	11.486	3,82	3,38
3e	305	12.146	3,73	3,02
4e	305	9.650	4,43	3,46

7e p : Walkway Chief MARK7e m : **Green-Vale M LAURETT EX-90**

Cumul 4 L	51.420	3,7	3,3
-----------	--------	-----	-----

8e p : Marsfield Elevation TONY8e m : **Green-Vale Arlinda LAURA TB**

Cumul 4 L	51.683	4,2
-----------	--------	-----

9e p : Pawnee Farm Arlinda Chief