



BARONNE B+ 83

FR 2941260344

Date de naissance : 27/02/2006

Vendeur :

GAEC CABON

Cabon Patrick & Jean-Luc

Gouezou - 29830 Plourin

Tél : + 33 (0) 2 98 89 24 17 - Fax : +33 (0) 2 98 89 26 24

IXIAS EX-93



ROSIERE EX-90-FR *CVF

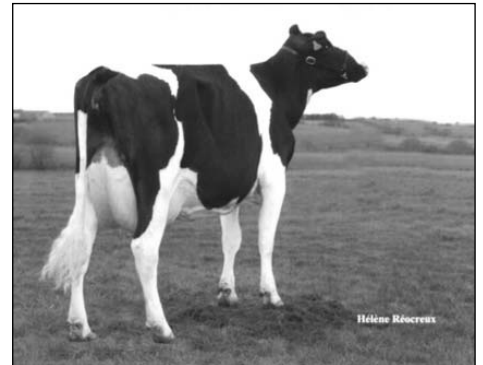

ISU (Asc. 08/06) +158	Type : CD	Mo	Ma	CC	Me					
	Asc. 36	+2,0	+1,5	+1,4	+1,0					
	Prod. : CD	Inel	Lait	TB	MG	TP	MP	CEL		
	Asc. 35	+41	+1.083	+1,6	+56	+30	-0,2	+1,3		

Famille
"MENTHE"

Braedale GOLDWYN

FRC10705608

VERONE BP-82 (85/84/83/74)

FR 2941264964

FRA 2008/01

CD	INEL	Mo	ISU
51	+50	+0,4	+151

02-03 305 10.670 3,93 3,26

Opsal FINLEY

ROSIERE EX-90-FR *CVF

02-07	305	12.585	4,32	3,22
04-03	305	12.971	4,52	3,29

Wa-Del CONVINCER

MENTHE TB-89 (p. CONVINCER)

02-01	305	10.496	4,31	3,58
03-11	305	11.685	4,85	3,51

* Issue de la fameuse famille de MENTHE, BONANZA présente bien cette souche qui prend ses racines au GAEC du Grand Coudanne : très haut index production, très bonne mamelle.

* GOLDWYN améliorera les membres. FINLEY avait conforté le potentiel lait.

* Une occasion d'entrer dans une famille confirmée avec une vache prête à développer dans son nouvel élevage un nouveau chapitre de la famille qui a produit le taureau TEXAS.

4e p : Maizefield BELLWOOD
4e m : IXIAS EX-93
03-06 305 10.372 5,03 3,92

5e p : Singing-Brook MASCOT
5e m : EGLANTINE EX-94
04-00 305 10.185 4,37 3,44

6e p : TRAD
6e m : TB-88 Whittier-Farms NED BOY

7e m : EX-91 S-W-D VALIANT
8e m : TB-87 RORA Elevation

