

# CARAVELLE

FR 2941260606

Née le 20/08/2007

Vendeur :

GAEC CABON

Cabon Patrick &amp; Jean-Luc

Guezou - 29830 Plourin

Tél : + 33 (0)2 98 89 24 17 - Fax : +33 (0)2 98 89 26 24

20

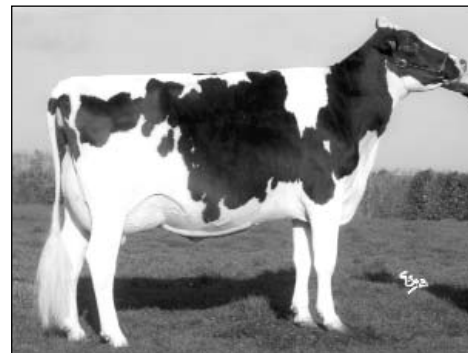

UMEA TB-86 NT

UNE BELLE TB-89,  
soeur d'UMEA (p. Morty)

Index FRA 2008/01	Type	CD	Mo	Ma	CC	Me					
ISU	-	-	-	-	-	-					
	Prod.	CD	Inel	Lait	TB	MG	TP	MP	CEL		
	-	-	-	-	-	-	-	-	-		

Famille  
"MENTHE"

**Jenny-LOU Marshall P149-ET**

US000122274798

**ALEXANDRA TB-85 NT (85/81/84/89)**

FR 2941260205

FRA 2008/01

CD	INEL	Mo	ISU
Asc.	+37	+1,7	+143

02-03 177 6.361 3,44 3,23

**Hartline TITANIC****UMEA TB-86 NT**

02-05 305 10.899 3,56 3,42

03-07 305 11.247 3,56 3,36

**Mr SHIPSholm Glenwood-ET****OTARIE TB-89**

02-03 305 11.154 4,18 3,55

05-04 305 13.657 4,50 3,36

\* ALEXANDRA a obtenu la note maximale en Membre, un poste que les Sire Analyst prennent de plus en plus en compte pour contractualiser une mère à taureaux.

\* UMEA est une des rares filles de MR SHIPS travaillées en schéma de sélection. Le potentiel taux et fonctionnels du montage MR SHIPS x PAULO BRO était le support idéal pour le très laitier TITANIC.

\* LOU conforte la morphologie. Deux pleins frères de CARAVELLE ont d'ailleurs été vendus à GDO et Amelis.

\* OTARIE est la mère du taureau SHAWA-NON, indexé à 139 points d'ISU chez Dynam'ls, qui confirme par ses index le potentiel taux de ce rameau de la souche MENTHE.

4e p : PAULO BRO RTL Demand TCG

4e m : **MENTHE** TB-89

02-01 305 10.496 4,31 3,58

03-11 305 11.685 4,85 3,51

5e p : Maizefield BELLWOOD

5e m : **IXIAS** EX-93

03-06 305 10.372 5,03 3,92

6e p : Singing-Brook MASCOT

6e m : **EGLANTINE** EX-94

04-00 305 10.185 4,37 3,44

7e p : TRAD

7e m : **TB-88** Whittier-Farms NED BOY8e m : **EX-91** S-W-D VALIANT9e m. : **TB-87** RORA Elevation