

DANOISE

FR 4241304699

Née le 28/02/2008

Vendeur :

GAEC DE LA POMMIERE

Sanial Sylvie & Pierre - Gache Yannick

La Pommère - 42600 Precieux

Tél. +33 (0)4 77 76 15 92 - GSM +33 (0)6 83 35 08 38

22

VALE B+84 NT

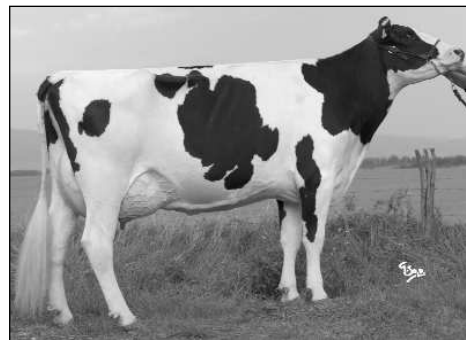

TAÏGA B+83 NT

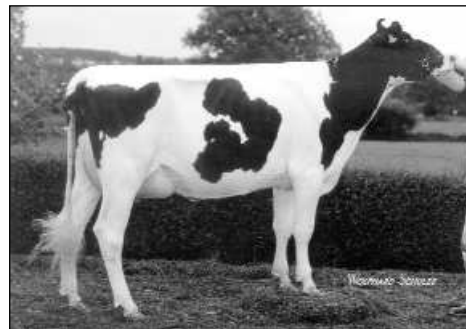

NAURINE EX-90

Index FRA 2008/01	Type :	CD	Mo	Ma	CC	Me				
ISU (Asc.)	Asc.	33	+2,4	+1,5	+2,6	+1,0				
+173	Prod. :	CD	Inel	Lait	TB	MG	TP	MP	CEL	
	Asc.	32	+54	+1575	+0,4	+69	-0,7	+42	+0,8	

Famille
"NAURINE"

Emerald-Acr-Sa T-BAXTER

US 000132973942

VALE B+84 NT (85/83/84/83)

FR 4240917394

FRA 2008/01 :

CD	INEL	Mo	ISU
51	+75	+1,6	+191

02-10 305 10.770 4,16 3,45

O Bee MANfred Justice**TAÏGA B+83 NT**

02-02	305	10.916	3,99	3,39
2e lact.	305	14.021	4,03	3,42
3e en cours				

Lexvold Luke HERSHELL**NAURINE EX-90**

02-06	305	10.378	4,10	3,58
05-01	305	13.205	4,18	3,28

4e père : GIBBON

4e mère : **LAURE 7 EX-92**

03-08 305 11.735 4,04 3,54

5e père : DANNIX

5e mère : **EPANOUIE EX-93**

6e père : VELMARK

6e mère : **ROYBROOK EX-94**

7e père : Roybrook TEMPO

7e m. : **EX-91** Edge Ware Wayne ACHILLE

* Une des premières filles de BAXTER en vente sur une famille de vaches françaises les plus populaires.

* VALE, pleine soeur de VENISE, se distingue par sa solidité et la qualité de ses membres. Elle affiche un haut niveau de production et des taux élevés.

* TAÏGA vient de revêler fin mai pour sa 3ème lactation.

